

CARGA ELECTRÓNICA

Carga Electrónica (Versiones Premium y e-Premium)

Desde Excel se pueden importar datos a la Base de datos; de la siguiente manera:

- Cree un archivo de Excel en una carpeta, este archivo se puede crear manualmente desde Excel, o mediante el TaurusWebs desde listados personalizados aplicando la opción Excel siguiendo los siguientes pasos:



- El archivo se crea con el nombre que se desee en la carpeta **c:\ Archivos de programa \ TaurusWebs \ Nombre Archivo** y se seleccionan las columnas del sistema personalizado que se

necesiten, la ventaja de esta opción es que ya salen las identificaciones de los animales con sus datos desde el Programa disminuyendo errores, para que salgan las columnas en blanco para tomar los datos de campo se deben escoger del personalizado los campos que inician con la palabra “Columna”, si se desea desde Excel se pueden adicionar más columnas o editar las generadas por el Programa.

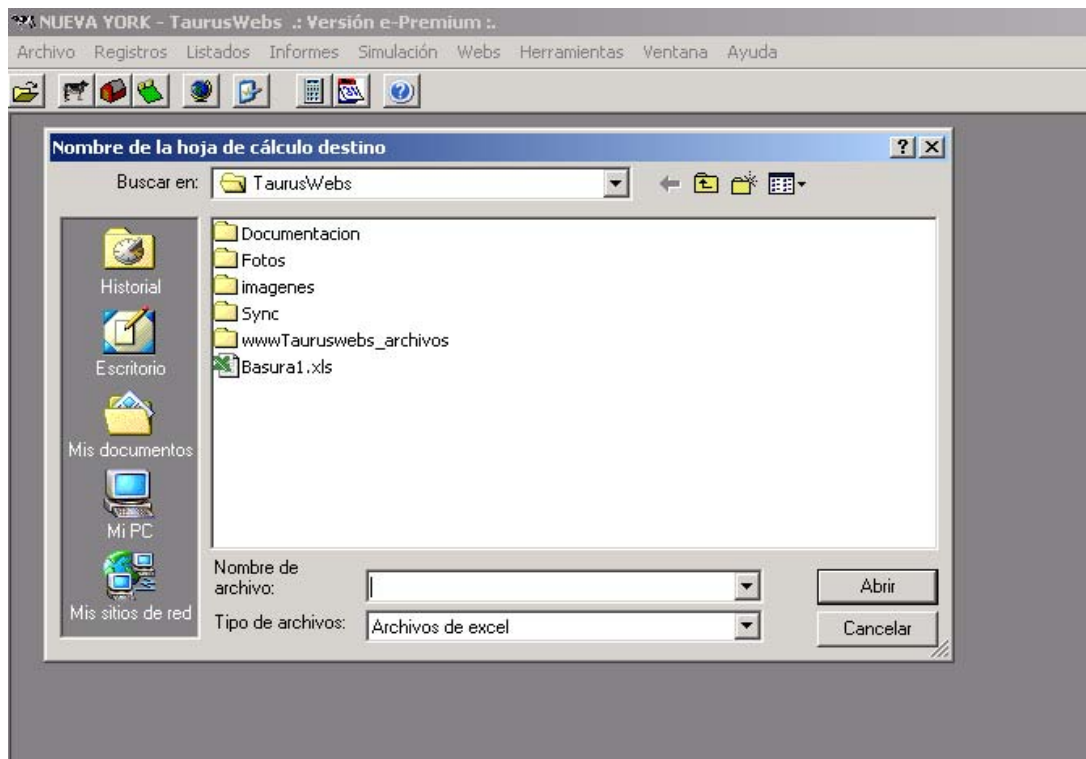

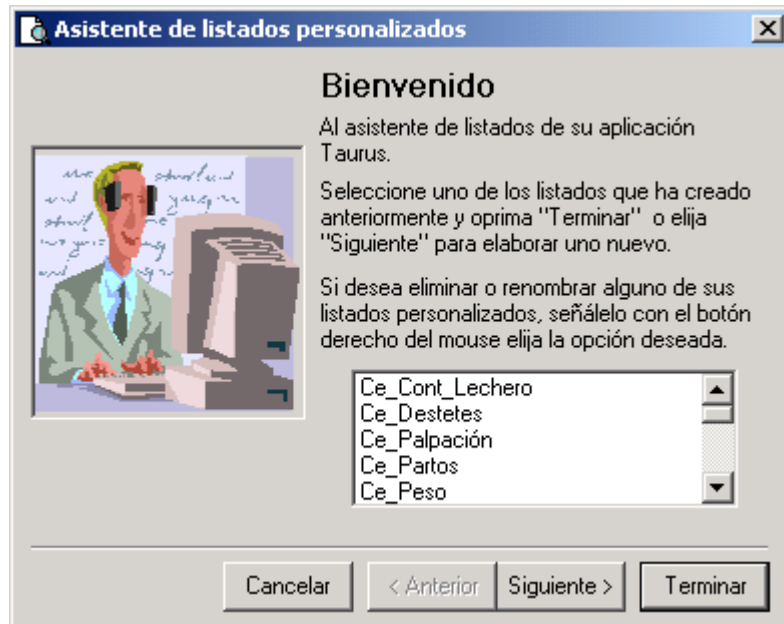

- Se va a Excel, se abre la hoja electrónica y se verifican los datos.
- La Hoja electrónica también se puede crear directamente desde Excel teniendo en cuenta lo siguiente:
- En la hoja electrónica los datos se deben colocar solamente en la **Hoja 1**
- Se deben colocar los títulos de cada columna y debajo de estas los datos. Por Ej.

	A	B	C	D	E
1					
2	SALIDAS				
3					
4	IDANIMAL	PESO	VALOR		
5	201	450	1260000		
6	202	440	1232000		
7	203	420	1176000		
8	204	380	1064000		
9	205	460	1288000		
10	206	450	1260000		
11	207	480	1344000		
12	208	370	1036000		
13					
14					
15					
16					
17					
18					
19					
20					
21					
22					
23					
24					
25					
26					
27					
28					
29					
30					
31					
32					

Hoja1 / Hoja2 / Hoja3 /

Listo

- Los títulos pueden tener el nombre que se desee
- Teniendo la hoja de Excel, bien sea porque se ha creado manualmente o desde el Sistema personalizado del programa, se procede a registrar en dicha hoja los datos de los animales, esta captura

se puede hacer desde cualquier computadora o sistemas móviles tipo PC Pocket HP, Dell o Palm. Utilizando el sistema de sincronización original de las Pocket

- Los animales en cuestión tienen que estar previamente en la Base de datos, si no están registrados el sistema no admitirá el dato.
- Después de capturados los datos en Excel se procede a importar los datos tomando la opción Registros, carga Electrónica.

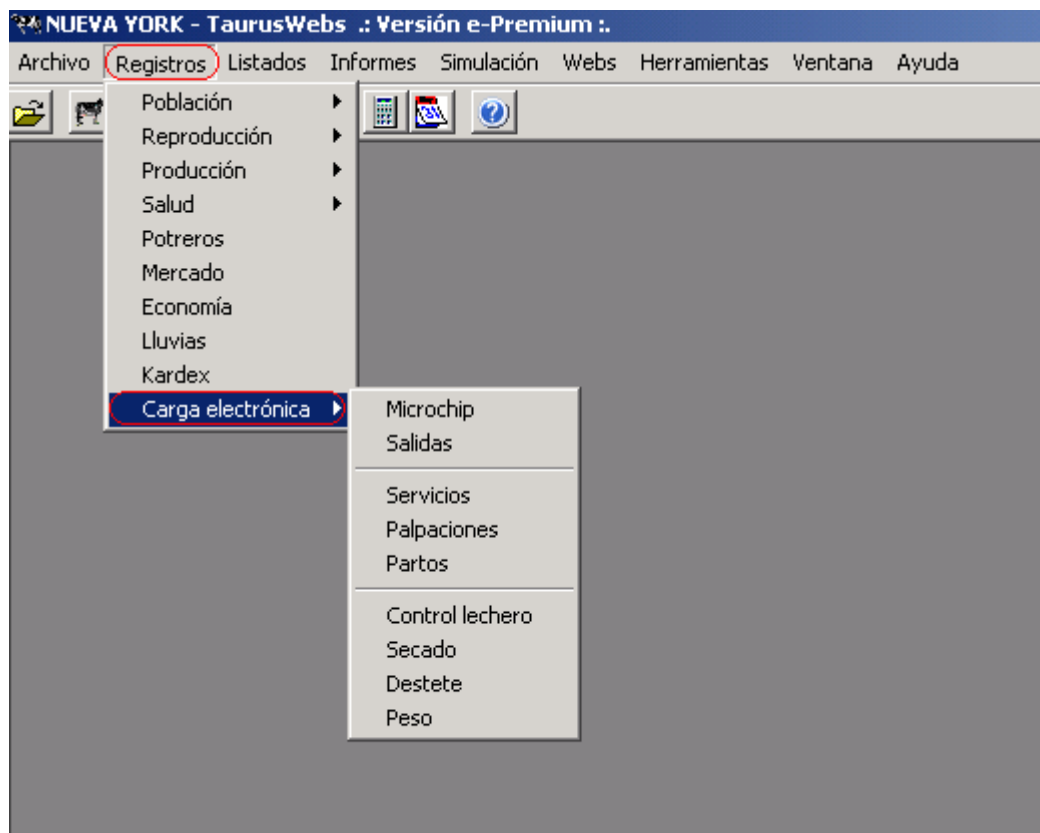

- La carga electrónica se puede hacer a los siguientes tipos de datos seleccionando el que se desee importar:
 - Microchip
 - Salidas
 - Servicios
 - Palpaciones
 - Partos
 - Control Lechero
 - Control de peso
 - Secados
 - Destete
 - Peso
- Se indica al programa la ubicación del Archivo de Excel y se abre la hoja electrónica desde TaurusWebs.

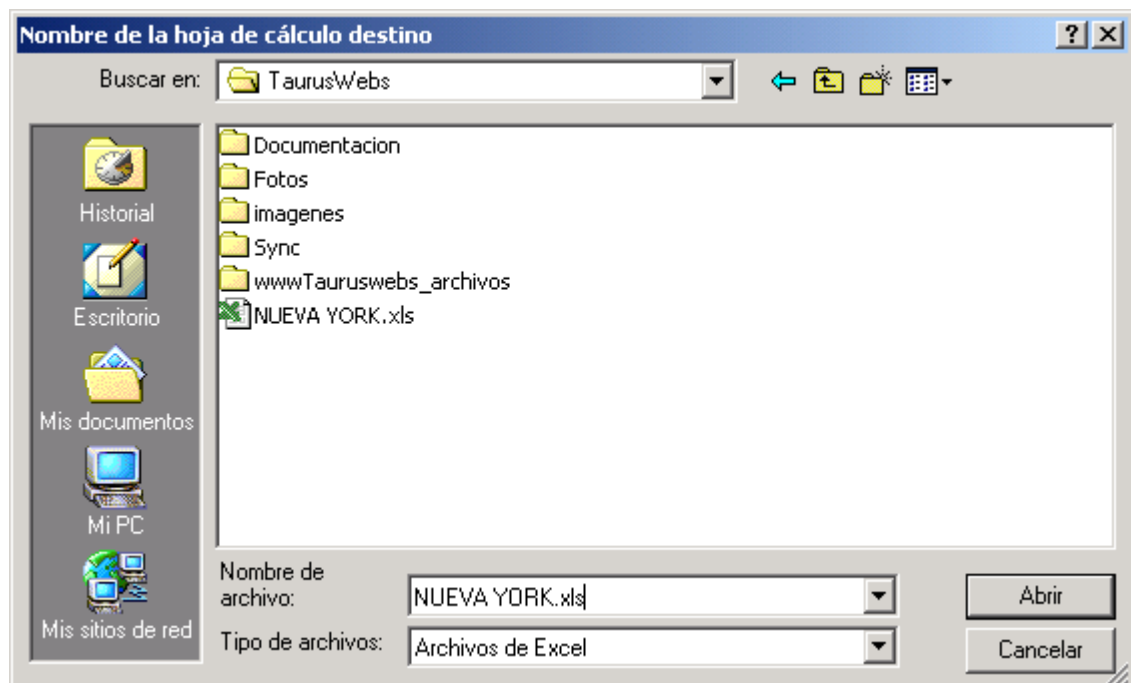

- Se debe indicar con el mouse en la ventana cual es la fila que corresponde a los títulos para que se ilumine y quede seleccionada:

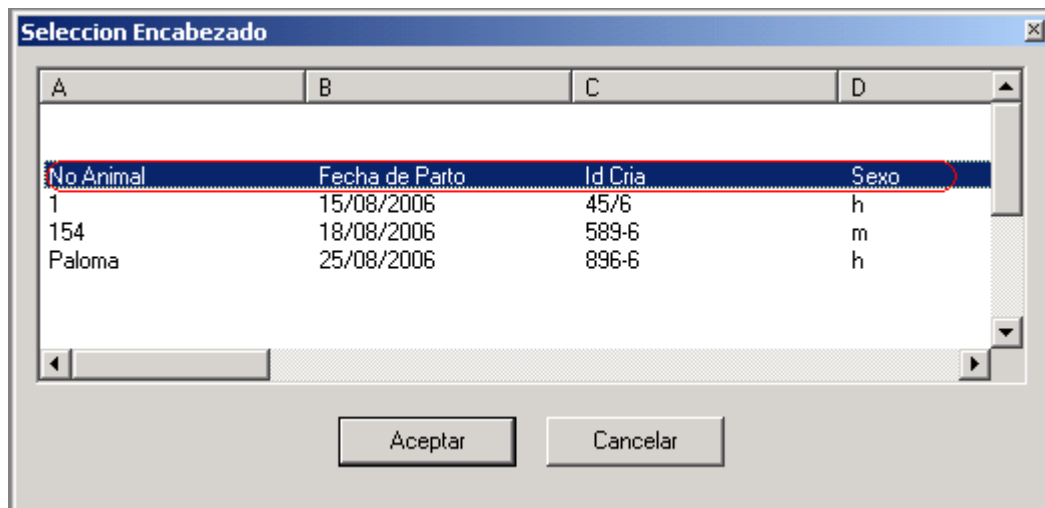

- Se da clic en Aceptar y el sistema pasa al formulario en donde se debe declarar qué columna de Excel corresponde con cada entrada preestablecida del TaurusWebs para que este interprete adecuadamente cada campo.

Carga electrónica de partos

Seleccione Los Campos

Nombre Madre:

Microchip:

Fecha: ó

No Crías Nacidas:

Id Cría 1: Sexo Cría 1: Peso Cría 1:

Id Cría 2: Sexo Cría 2: Peso Cría 2:

- Se deben escoger dentro de las listas desplegables las opciones que corresponden con las columnas de la hoja de Excel. Por Ej. Nombre animal correspondería con el título de la columna de Excel en la que se colocaron la lista de Identificaciones de los animales.
- Se toma la opción cargar y el programa automáticamente importará los datos y los asignará a los animales correspondientes. Al finalizar si ha ocurrido alguna inconsistencia el sistema reportará un Log de errores, los errores identificados por el programa se deben solucionar corrigiendo los datos o ingresándolos manualmente.

Carga de datos desde Báscula Electrónica (Versión Premium y e-Premium)

Desde la báscula electrónica se pueden importar datos a la Base de datos; de la siguiente manera:

- Cree un archivo desde la báscula en CSV ó Excel en una carpeta, este archivo se puede crear mediante el programa de la báscula.
- El archivo se crea con el nombre que se desee en la carpeta **c:\ Archivos de programa \ TaurusWebs \ Nombre Archivo** y se seleccionan las columnas del sistema de la báscula que se necesiten.
- Los animales en cuestión tienen que estar previamente en la Base de datos, si no están registrados el sistema no admitirá el dato.

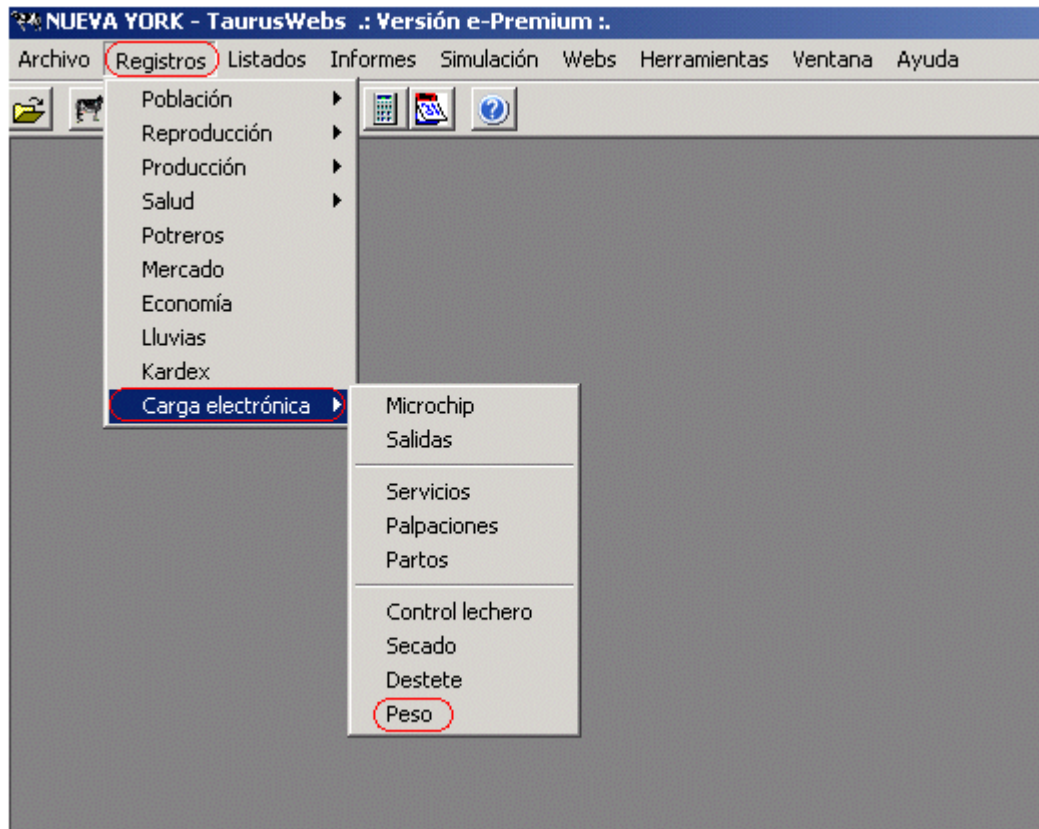

- Después de capturados los datos en el archivo de la báscula se procede a importar los datos tomando la opción Registros, carga Electrónica.
- Del menú de carga electrónica tome la opción Peso.
- Se indica al programa la ubicación del Archivo de Excel o separado por comas “CSV” y se abre desde TaurusWebs.

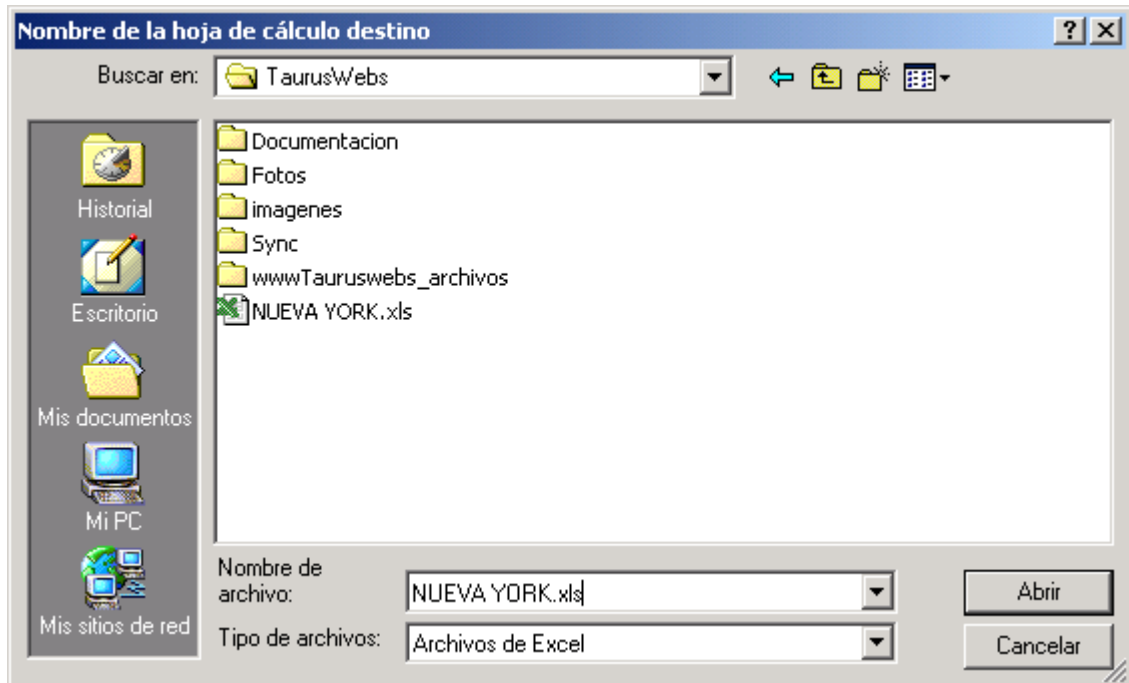

- Se debe indicar con el mouse en la ventana cual es la fila que corresponde a los títulos para que se ilumine y quede seleccionada:

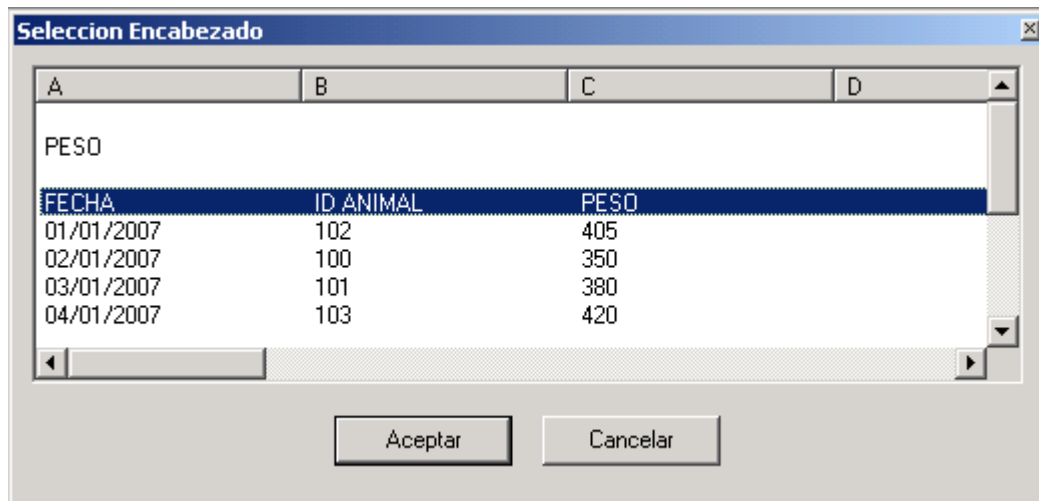

- Se da click en Aceptar y el sistema pasa al formulario en donde se debe declarar que columna corresponde con cada entrada preestablecida del TaurusWebs para que este interprete adecuadamente cada campo.

The screenshot shows a dialog box titled "Carga electrónica de peso" with the subtitle "Seleccione Los Campos". It contains four rows of dropdown menus for mapping data fields:

- Nombre Animal: ID ANIMAL
- Microchip:
- Peso: PESO
- Fecha: FECHA (with a secondary dropdown set to 15/03/2007)

At the bottom of the dialog are two buttons: "Cargar" and "Cancelar".

- Se deben escoger dentro de las listas desplegadas las opciones que corresponden con las columnas de los datos de la báscula.
- Se toma la opción cargar y el programa automáticamente importará los datos y los asignará a los animales correspondientes. Al finalizar si ha ocurrido alguna inconsistencia el sistema reportará un Log de errores, los errores identificados por el programa se deben solucionar corrigiendo los datos o ingresándolos manualmente.