

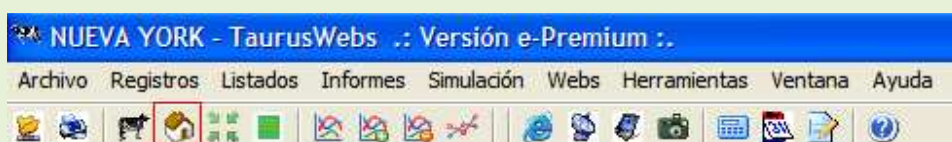

WEBS

Dentro del enfoque de Sistemas de Información de Triple Feedback (**SI3FB**), TaurusWebs en su versión **e-premium** maneja un poderoso generador de reportes en internet que permite procesar y filtrar información de datos cualitativos como **general** (por país, departamento, municipio, sistemas de producción, hectáreas), **clima** (altura sobre el nivel del mar y temperatura) y **adicionales**. También permite filtrar criterios de selección cuantitativos de parámetros poblacionales, reproductivos, productivos y de mercado.

Para poder hacer uso de esta herramienta usted debe ingresar a **Propiedades de la Finca** en el ícono .



Enseguida aparecerá la siguiente ventana:

Información de la Finca

Generales | Propietario | Clima | Equipos | Agua | Adicionales

Nombre granja : NUEVA YORK

País: Colombia (CO)

Depto o Estado: MAGDALENA

Municipio : CIENAGA

Vereda o Localidad : SANTA INES

Hectáreas : 100

Explotación : Leche

Usuario Web :

Contraseña Web :

Aceptar Cancelar Aplicar

Debe ingresar el usuario y la contraseña que usted desee.

I. SINCRONIZACIÓN EN LA WEB

1. Ingrese a la ventana **Webs** a la opción **Subir Datos a Internet**

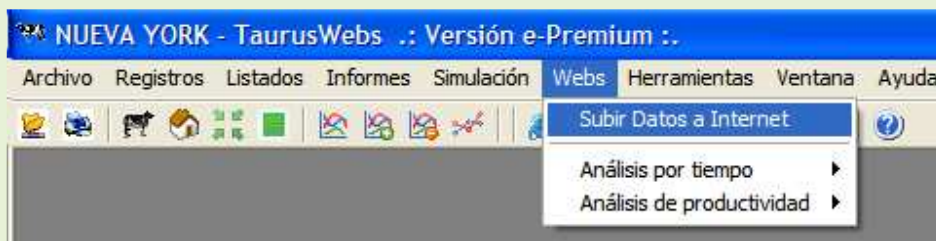

2. Aparecerá la siguiente ventana, haga click en **si** para generar sus reportes en la web. (hembras vacías, hembras preñadas, etc.).

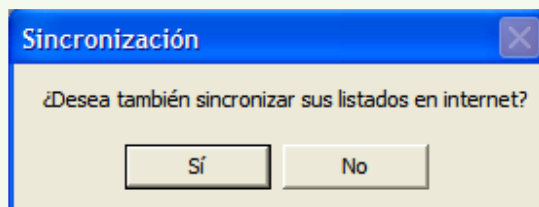

Enseguida se abren las siguientes ventanas

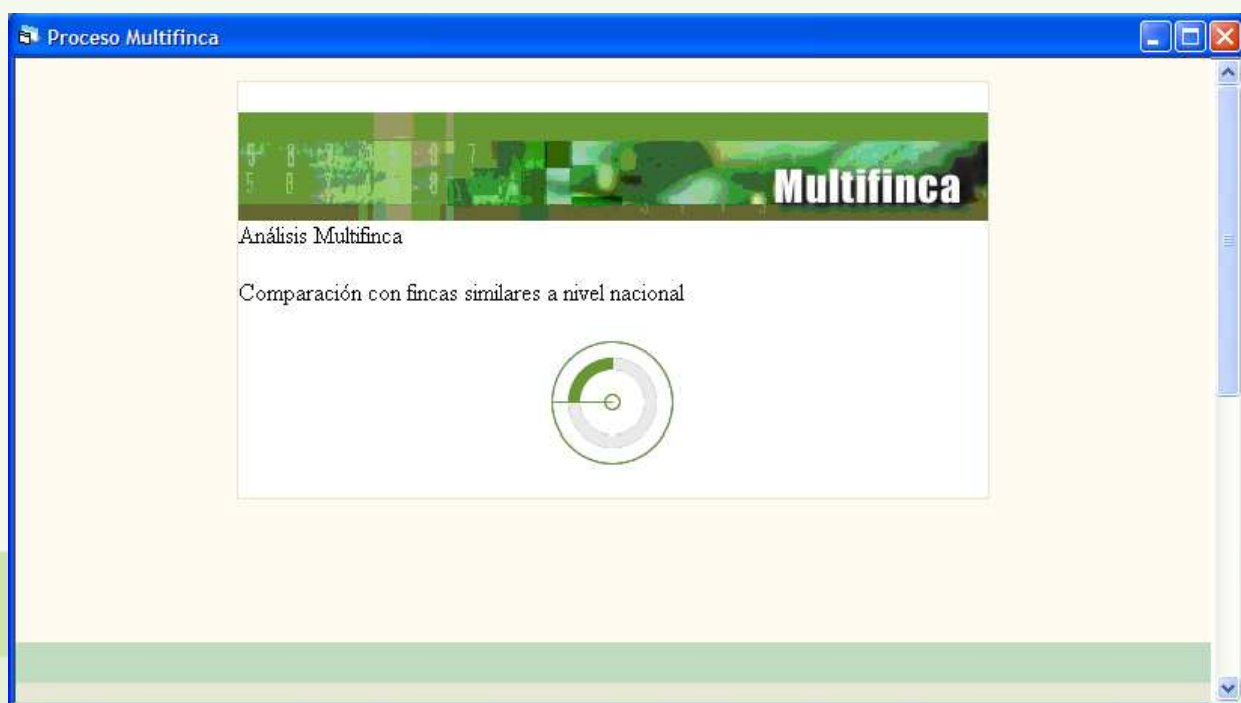

3. Inscribirse a un grupo: TaurusWebs cuenta con las opciones de inscribirse a un grupo privado o a un grupo público, para compararse con otras ganaderías, teniendo un máximo de diez grupos.



INSCRIBASE EN GRUPOS DE SU ELECCIÓN

Seleccione los grupos de su preferencia para inscribirse.

Si desea crear un nuevo grupo dé clic [aquí](#).



Generador de Reporte

-> Compárese con otras ganaderías

Listado de Grupos a los que puede inscribir su finca

CHK	Nombre	Tipo	Descripción	Contraseña	Inscritos	Borrar	Olvidó Contraseña?
<input type="checkbox"/>	2223	Público			6		
<input type="checkbox"/>	24	Privado			1		
<input type="checkbox"/>	ACL	Público			1		
<input type="checkbox"/>	Alejandro	Privado			1		

También puede crear sus grupos.

CREE SUS GRUPOS

Aquí puede crear sus grupos públicos o privados

Nombre del Grupo	<input type="text"/>	Tipo de Grupo	-- <input type="button" value="v"/>
Contraseña	<input type="text"/>	e_mail de Confirmación	<input type="text"/>
Confirmar:	<input type="text"/>	Confirmar:	<input type="text"/>
Descripción	<input type="text"/>		
<input type="button" value="v"/>	<input type="button" value="Crear Grupo"/>		

4. Debe entrar a la opción **Inscribirse en más grupos**



5. Usted puede dar la opción **Comparación Multifinca**, para compararse con las fincas de los grupos en los que se encuentra inscrito.

Haga click en **Aceptar**

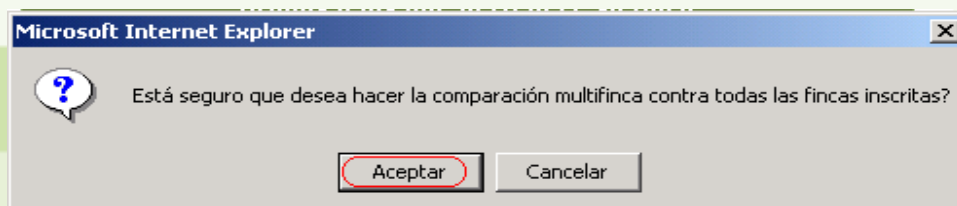



NOTA: Para realizar la comparación multifinca es indispensable digitar toda la información de propiedades de la finca. Esta comparación se realiza directamente en la página www.tauruswebs.com una vez usted se ha registrado.

The screenshot shows a login and registration form with the following elements:

- Label: "Usuario:" followed by a text input field.
- Label: "Clave:" followed by a text input field.
- Button: "Entrar" (Login).
- Button: "Regístrese" (Register), which is highlighted with a red border.
- Text: "Recuerde su Clave" (Remember your password).

Enseguida se abre la ventana de registro



Registro de Usuario:

Apellidos :	<input type="text"/>	*
Nombres :	<input type="text"/>	*
Género :	M <input type="radio"/> F <input type="radio"/>	*
Alias de Usuario para Login :	<input type="text" value="Ingrese aquí el Ni"/>	*
Contraseña :	<input type="text"/> confirmela <input type="text"/>	*
Documento de Identificación :	.:Tipo: <input type="text"/>	*
e-Mail :	<input type="text"/>	*
Fecha de Nacimiento :	.:Dia: <input type="text"/> .:Mes: <input type="text"/> .:Año: <input type="text"/>	*
Lugar de Nacimiento :	<input type="text"/>	
Telefono(s) :	<input type="text"/>	*
Dirección correspondencia :	<input type="text"/>	
Empresa :	<input type="text" value="Empresa donde labora actualmente"/>	
Cargo :	<input type="text"/>	
Campo de desempeño :	<input type="text"/>	
	<input type="button" value="Aceptar"/>	

Una vez registrado ingrese el usuario y la contraseña para poder acceder a la finca que desea generar los listados.

Página Principal
Descripción TaurusWebs
Descargue TaurusWebs
Curso TaurusWebs
Estadísticas por Tiempo
Estadísticas en Árboles
Distribuidores
Estudios de caso
Contáctenos
Foto Satelital Clima
Cotización Software
Diferenciadores
Ayuda en Línea
Listados Web

FORO
e-LEARNING
MULTIFINCA
CHAT
Ayuda Virtual
LÍNEA 9800





Actualidad en TECNOLOGÍA



Debe digitar el usuario y la contraseña de la finca:

INGRESE SU NOMBRE DE USUARIO Y CONTRASEÑA PARA VER SUS LISTADOS

Usuario:

Contraseña:

A continuación aparecerán los listados que usted puede generar

LISTADOS DISPONIBLES
NUEVA YORK

Usuario: **Población**

- [Inventario de animales](#)
- [Información vigente vacas](#)
- [Información vigente novillas](#)
- [Información vigente machos](#)

Reproducción

- [Novillas Vacías](#)
- [Vacas Vacías](#)
- [Hembras por palpar](#)
- [Hembras preñadas](#)

Producción

- [Lactancias vigentes](#)
- [Vacas secas](#)
- [Último peso y condición corporal](#)

EJEMPLO

Fecha de actualización :	0000-00-00
Fecha de impresión :	2007-03-15
Usuario :	NUEVA YORK

Inventario

ID Animal	Madre	Padre	Raza	Edad	Sexo	Pesaje	
						Fecha	Kg.
01	-	-	50Si_50Br	11.2	H	2005-01-27	333
02	44	-	50Br_50Ho	2.8	H	2005-01-27	144
03	52	-	50Ps_50Br	2.7	H	2005-01-27	155
04	-	-	100Br	13.2	H	2008-01-31	397
05	11	-	50Br_50Nr	2.6	H	2005-01-30	120
06	-	-	50Br_50Nr	13.2	H	2005-01-27	387
07	19	-	100Mz	2.5	H	2005-01-30	120
08	09	-	50Br_50Ps	2.4	H	2005-01-27	86
09	-	-	50Br_50Ps	11.2	H	2008-01-31	464
10	50	-	50Br_50Nr	2.4	H	2005-01-30	130
100	40	-	100Br	1.9	M	2008-01-31	124
101	61	NN	75Br_25Ho	1.6	H	2008-01-31	93
102	52	NN	75Br_25Nr	1.5	M	2008-01-31	72
103	44	-	100Mz	1.4	M	2008-01-31	66
11	-	-	50Nr_50Mz	11.2	H	2005-01-27	448
11R	-	-	100Nr	7.2	H	2005-01-27	448

4. Enseguida aparecerán los criterios de comparación multifinca:

a. **Criterios de Filtro Cualitativos**

Criterios de búsqueda para la comparación multifinca

Criterios de Filtro Cualitativos | Criterios de Filtro Cuantitativos

General || Clima || Adicionales

Seleccione los criterios

Año de Corte	2007
Mes de Corte	Marzo
Grupo	-- Seleccione un Grupo --
País	--Seleccionar Pais--
Depto o Estado	--Seleccione un pais--
Munpio o Provincia	--Seleccione departamentos--
Explotación	Carne Leche
Hectareas	Min <input type="text"/>
	Max <input type="text"/>

Borrar Datos Filtro | Generar Reporte

- **General**

Criterios de búsqueda para la comparación multifinca

Criterios de Filtro Cualitativos		Criterios de Filtro Cuantitativos	
General		Clima	Adicionales
Seleccione los criterios			
Año de Corte	2007		
Mes de Corte	Marzo		
Grupo	-- Seleccione un Grupo --		
País	-- Seleccione un País --		
Depto o Estado	-- Seleccione un país --		
Municipio o Provincia	-- Seleccione departamentos --		
Explotación	Carne Leche		
Hectareas	Min	<input type="text"/>	
	Max	<input type="text"/>	

Digite la información correspondiente a su finca (Rancho), seleccione el tipo de explotación y el área (Hectáreas) para la comparación multifinca; y haga click en la opción Generar Reporte.

- **Clima**

Criterios de búsqueda para la comparación multifinca

Criterios de Filtro Cualitativos		Criterios de Filtro Cuantitativos	
General		Clima	Adicionales
		Min	Max
Altura Sobre el Nivel del Mar		<input type="text"/>	<input type="text"/>
Temperatura Mínima		<input type="text"/>	<input type="text"/>
Temperatura Máxima		<input type="text"/>	<input type="text"/>

b. Criterios de Filtro Cuantitativos

Criterios de búsqueda para la comparación multifinca

Criterios de Filtro Cualitativos
Criterios de Filtro Cuantitativos

Población || Reproducción || Producción || Mercado

- Población

Criterios de Filtro Cualitativos	Criterios de Filtro Cuantitativos	
Población	Reproducción	Producción
Indicadores de Valores de Filtro		
	Min	Max
Inv. final de hembras lactantes	<input type="text"/>	<input type="text"/>
Inv. final de machos lactantes	<input type="text"/>	<input type="text"/>
Inv. total lactantes	<input type="text"/>	<input type="text"/>
Inv. final de hembras crecimiento I	<input type="text"/>	<input type="text"/>
Inv. final de machos crecimiento I	<input type="text"/>	<input type="text"/>
Inv. total crecimiento I	<input type="text"/>	<input type="text"/>
Inv. final de hembras crecimiento II	<input type="text"/>	<input type="text"/>
Inv. final de machos crecimiento II	<input type="text"/>	<input type="text"/>
Inv. total crecimiento II	<input type="text"/>	<input type="text"/>
Inv. final de novillas de vientre	<input type="text"/>	<input type="text"/>
Inv. final de machos de ceba	<input type="text"/>	<input type="text"/>
Inv. total finalización	<input type="text"/>	<input type="text"/>
Inv. final vacas	<input type="text"/>	<input type="text"/>
Inv. final toros	<input type="text"/>	<input type="text"/>
Inv. total adultos	<input type="text"/>	<input type="text"/>
Inv. total	<input type="text"/>	<input type="text"/>
Total hembras L-CI-CII-F	<input type="text"/>	<input type="text"/>
Total machos L-CI-CII-F	<input type="text"/>	<input type="text"/>
Relación hembra L-CI-CII-F/VACA	<input type="text"/>	<input type="text"/>
Relación macho L-CI-CII-F/VACA	<input type="text"/>	<input type="text"/>
Total vientres	<input type="text"/>	<input type="text"/>
Relación VIENTRE/TORO	<input type="text"/>	<input type="text"/>

Borrar Datos Filtro
Generar Reporte

- Reproducción

Criterios de búsqueda para la comparación multifinca

Criterios de Filtro Cualitativos		Criterios de Filtro Cuantitativos	
Población Reproducción		Producción	Mercado
Indicadores de Valores de Filtro		Min	Max
Edad primer servicio		<input type="text"/>	<input type="text"/>
Edad concepción novillas		<input type="text"/>	<input type="text"/>
Intervalo apta-concepción		<input type="text"/>	<input type="text"/>
No. partos novillas		<input type="text"/>	<input type="text"/>
Edad primer parto		<input type="text"/>	<input type="text"/>
Duración gestación novillas		<input type="text"/>	<input type="text"/>
No. primeros servicios		<input type="text"/>	<input type="text"/>
Intervalo parto-1er serv.		<input type="text"/>	<input type="text"/>
No. total de servicios		<input type="text"/>	<input type="text"/>
Inter. 1er serv.-concepción		<input type="text"/>	<input type="text"/>
Intervalo parto-concepción		<input type="text"/>	<input type="text"/>
No. partos vacas		<input type="text"/>	<input type="text"/>
Intervalo entre partos		<input type="text"/>	<input type="text"/>
Duración gestación		<input type="text"/>	<input type="text"/>
Serv./concepción novillas		<input type="text"/>	<input type="text"/>
Serv./concepción vacas		<input type="text"/>	<input type="text"/>
Entradas Lactantes		<input type="text"/>	<input type="text"/>
Salidas Lactantes		<input type="text"/>	<input type="text"/>
Muertes Lactantes		<input type="text"/>	<input type="text"/>
Edad de Apta Novillas		<input type="text"/>	<input type="text"/>

Borrar Datos Filtro

Generar Reporte

- **Producción**

Criterios de búsqueda para la comparación multifinca

Criterios de Filtro Cualitativos		Criterios de Filtro Cuantitativos	
Población Reproducción Producción Mercado			
Indicadores de Valores de Filtro		Min	Max
Inventario vacas		<input type="text"/>	<input type="text"/>
No. vacas en ordeño		<input type="text"/>	<input type="text"/>
% vacas en producción		<input type="text"/>	<input type="text"/>
Días en producción		<input type="text"/>	<input type="text"/>
Prod. prom vaca/día		<input type="text"/>	<input type="text"/>
Producción día		<input type="text"/>	<input type="text"/>
Prod. Total		<input type="text"/>	<input type="text"/>
1er día		<input type="text"/>	<input type="text"/>
30 días		<input type="text"/>	<input type="text"/>
60 días		<input type="text"/>	<input type="text"/>
90 días		<input type="text"/>	<input type="text"/>
120 días		<input type="text"/>	<input type="text"/>
150 días		<input type="text"/>	<input type="text"/>
180 días		<input type="text"/>	<input type="text"/>
210 días		<input type="text"/>	<input type="text"/>
240 días		<input type="text"/>	<input type="text"/>
270 días		<input type="text"/>	<input type="text"/>
305 días		<input type="text"/>	<input type="text"/>
Lactancias		<input type="text"/>	<input type="text"/>
Duración lactancias		<input type="text"/>	<input type="text"/>
Días secos		<input type="text"/>	<input type="text"/>
Litros lactancias		<input type="text"/>	<input type="text"/>
Litros/vaca/día		<input type="text"/>	<input type="text"/>
Leche en 305 días		<input type="text"/>	<input type="text"/>

- Mercado

Criterios de Filtro Cualitativos	Criterios de Filtro Cuantitativos		
Población	Reproducción	Producción	Mercado
Indicadores de Valores de Filtro	Min	Max	
Precio Base	<input type="text"/>	<input type="text"/>	
Volumen en Litros	<input type="text"/>	<input type="text"/>	
Bonificación por Volumen	<input type="text"/>	<input type="text"/>	
% Proteína	<input type="text"/>	<input type="text"/>	
Bonificación por Proteínas	<input type="text"/>	<input type="text"/>	
% Grasa	<input type="text"/>	<input type="text"/>	
Bonificación por Grasa	<input type="text"/>	<input type="text"/>	
Sólidos Totales	<input type="text"/>	<input type="text"/>	
Bonificación por Sólidos Totales	<input type="text"/>	<input type="text"/>	
UFC (Unidades Formadoras de Colonia)	<input type="text"/>	<input type="text"/>	
Bonificación por UFC	<input type="text"/>	<input type="text"/>	
CCSS (Células Somáticas)	<input type="text"/>	<input type="text"/>	
Bonificación por CCSS	<input type="text"/>	<input type="text"/>	
Reductasa	<input type="text"/>	<input type="text"/>	
Bonificación por Reductasa	<input type="text"/>	<input type="text"/>	
Temperatura	<input type="text"/>	<input type="text"/>	
Bonificación por Temperatura	<input type="text"/>	<input type="text"/>	
Frecuencia de Recolección	<input type="text"/>	<input type="text"/>	
Bonificación por Frecuencia de Recolección	<input type="text"/>	<input type="text"/>	
Bonificación por Otras	<input type="text"/>	<input type="text"/>	
Litros de cuota	<input type="text"/>	<input type="text"/>	
Precio de Cuota	<input type="text"/>	<input type="text"/>	
Precio Total	<input type="text"/>	<input type="text"/>	
Promedio de Venta por Litro	<input type="text"/>	<input type="text"/>	

Borrar Datos Filtro Generar Reporte