



I. CREACIÓN DE UNA FINCA (RANCHO)

Para la creación de una nueva finca se deben realizar los siguientes pasos:

1. Se debe ingresar al Software TaurusWebs.
2. Ubicarse en **Archivo** y elegir **Nueva finca**.



3. El software generará de inmediato la siguiente ventana:

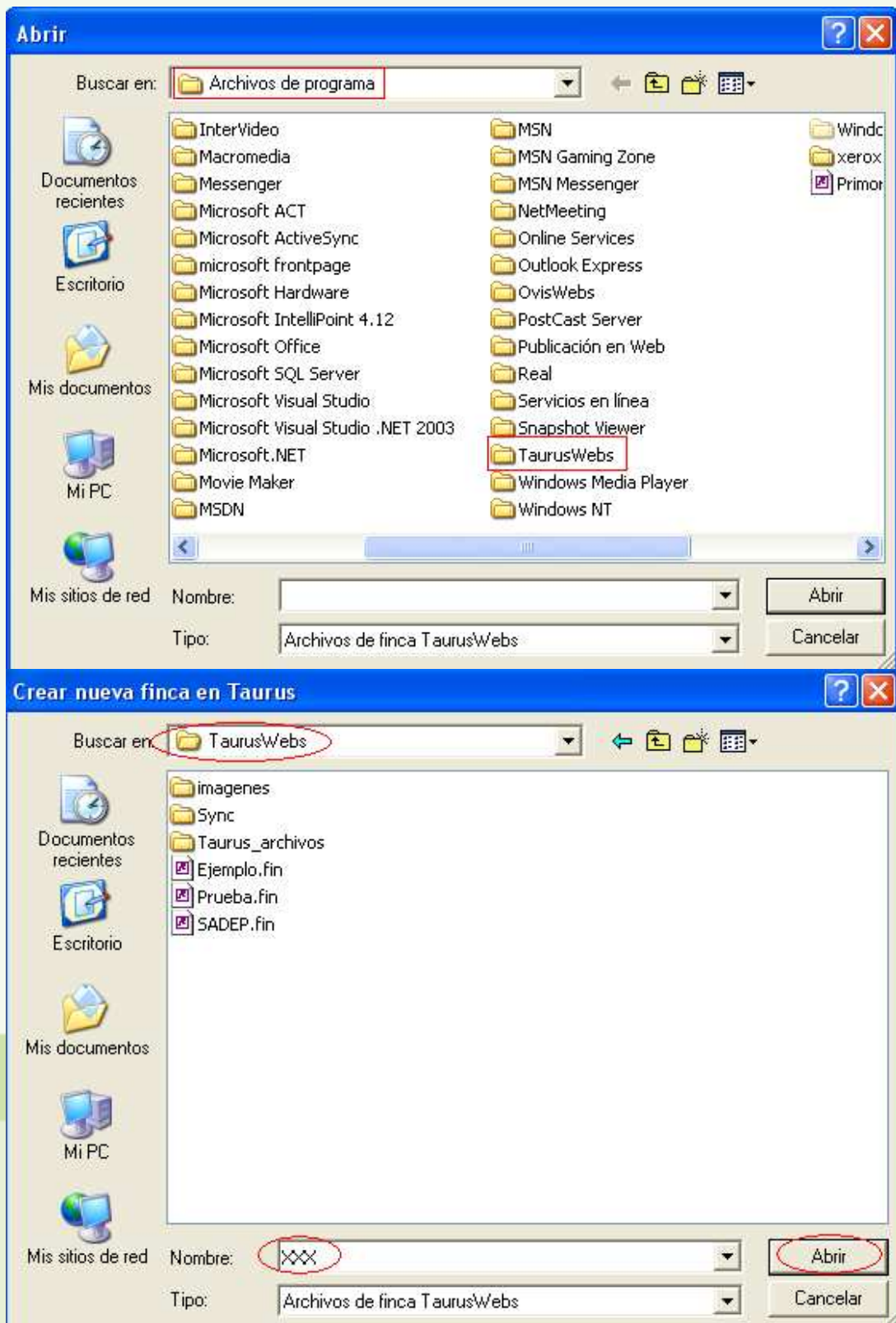

4. Se debe ubicar en C:/ Archivos de Programa/ TaurusWebs y dentro de esta se crea la finca XXX Colocando el nombre en la casilla que dice "Nombre del Archivo" y presionando el botón Abrir.

En este momento el programa crea la base de datos de la nueva finca. Tardará algunos segundos y después arrojará la siguiente ventana:

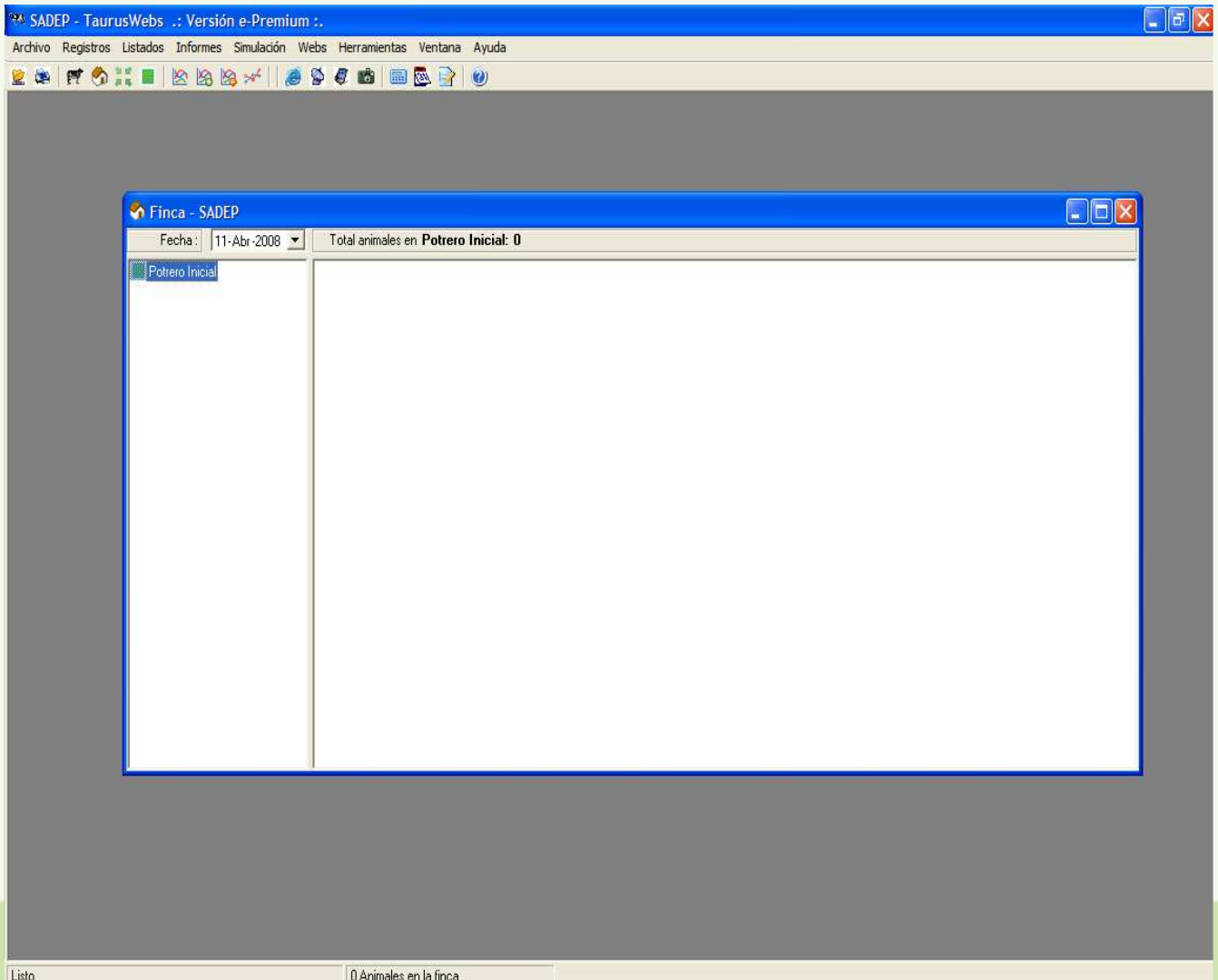

En esta ventana aparecerá en el centro, el Potrero Inicial.

5. El siguiente paso es ingresar la información de la finca.
6. Debe ubicarse en **Archivo**, ejecutar **Propiedades** o haciendo click en el icono , para diligenciar los datos de la finca.

The screenshot shows a software window titled "Información de la Finca". At the top, there are six tabs: "Generales", "Propietario", "Clima", "Equipos", "Agua", and "Adicionales". The "Generales" tab is selected and highlighted with a red oval. Below the tabs, the form contains the following fields:

- Nombre granja : Nueva York
- País: Colombia (CO)
- Depto o Estado: CUNDINAMARCA
- Municipio : SASAIMA
- Vereda : Pilaca
- Hectáreas : 100
- Explotación : Leche
- Alias en la Web : Leche

At the bottom of the window, there are three buttons: "Aceptar", "Cancelar", and "Aplicar".

7. Con el mouse, (A través de las pestañas de la parte superior), seleccione y diligencie los datos:

- **Generales** : Nombre de la finca, País, Departamento, Municipio, Vereda, Hectáreas y Explotación.
- **Propietario**: Nombre, Dirección, Teléfono, e-mail.
- **Clima**: Altura msnm, Precipitación, Temperatura, Humedad relativa y Topografía por descripción porcentual.
- **Equipos**: Tractores, Motobombas, etc.
- **Agua**: Fuentes de agua

8. Se debe hacer click en **Aceptar** para grabar los datos y se cerrará la ventana.

9. A continuación se debe ingresar la información general del manejo de la finca.

10. Se debe ingresar a la opción **Herramientas** y hacer click en **Parámetros**.

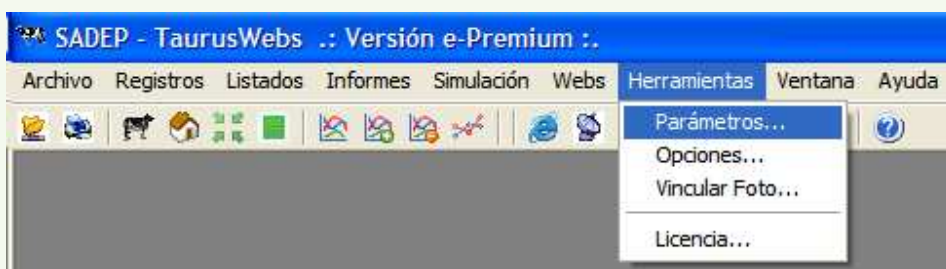

11. Encontrará la siguiente ventana donde:

	Nombre	Edad Límite
Hembra Lactante	Hemb-Lac.	14
Macho Lactante	Macho-Lac.	14
Hembra Crecimiento I	Hemb-Crecim.I	15
Macho Crecimiento I	Macho-Crecim.I	15
Hembra Crecimiento II	Hemb-Crecim.II	22
Macho Crecimiento II	Macho-Crecim.II	22
Novilla de Vientre	Nov.Vient.	
Macho Ceba	MachoCeba	
Vaca	Vaca	
Toro	Toro	

Aceptar

a. Categorías: En esta pestaña se muestran las diferentes categorías con sus respectivas edades máximas.

Usted deberá modificar los nombres y edades según como este establecido en la finca (rancho), ubicándose con el mouse en la casilla y digitando la información que corresponda.

b. Valorización: En esta pestaña se le asigna valor a los animales dependiendo de la edad y el sexo.

Parámetros generales

Categorías: Valorización | Suplementación | Preventiva | Otros Indices | PUC | Inventario | Productividad | Identificac

Método de valorización: Por edad

Fecha final: 21/06/2006

	Fecha	Edad	Valor
*			

Macho Hembra

Aceptar

c. Suplementación: En esta ventana se puede parametrizar la suplementación (Alimento) de los animales en producción.

Parámetros generales

Categorías: Valorización | Suplementación | Preventiva | Otros Indices | PUC | Inventario | Productividad | Identificac

Días postparto

1er tercio hasta días

2o tercio hasta días

3er tercio hasta días

Lts. Leche / Kg. Concentrado

0 a 100 días Lts./Kg.

100 a 200 días Lts./Kg.

200 a 300 días Lts./Kg.

Más de 300 días Lts./Kg.

Alimento por producción

Hasta (Lts.)	Alimento
<input type="text" value="50"/>	<input type="text" value="CHACO"/>
<input type="text"/>	<input type="text"/>
<input type="text"/>	<input type="text"/>
<input type="text"/>	<input type="text"/>
<input type="text"/>	<input type="text"/>

Sal por nivel de producción

Hasta (Lts.)		
<input type="text" value="10"/>	<input type="text" value="150"/>	gr./día
<input type="text" value="20"/>	<input type="text" value="200"/>	gr./día
<input type="text" value="30"/>	<input type="text" value="250"/>	gr./día
<input type="text"/>	<input type="text"/>	gr./día
<input type="text"/>	<input type="text"/>	gr./día

Aceptar

TaurusWebs maneja 4 parámetros de suplementación:

1. **Días Postparto:** este hace referencia a los días de producción de los animales, divididos en 3 tercios, para los cuales:
 - El 1º tercio es desde el día 1 hasta el día 100 de producción.
 - El 2º tercio es desde el día 100 hasta el día 200 de producción.
 - El 3º tercio es desde el día 200 hasta el día 300 de producción.
2. **Lts. Leche/Kg Concentrado:** Es la relación existente entre la producción de leche con relación a la cantidad de concentrado que se debe suministrar.
3. **Alimento por producción:** Esta hace relación al perfil del concentrado (alto, medio o bajo) que se debe emplear dependiendo de la producción de los animales.
4. **Sal por nivel de producción:** Es la relación que debe existir entre la cantidad de sal a suministrar dependiendo de la producción de leche de los animales.

d. Preventiva: En esta pestaña se establecen los tratamientos preventivos que se realizan en la finca con el fin de poder programar las labores. Los eventos se pueden programar por tres tipos:

Parámetros generales

Categorías | Valorización | Suplementación | **Preventiva** | Otros Indices | PUC | Inventario | Productividad | Identificac

Por edad

	Edad	Sexo	Tratamiento
*			

Por fecha

	Fecha	Tratamiento
*		

Días post-parto o pre-parto

	Tratamiento	Días
*		

Aceptar

1. **Por edad:** Esta información sirve para la generación de los listados de tratamientos a ejecutar.
2. **Por fecha:** Esta información se emplea en los listados de tratamientos a ejecutar en una fecha determinada.
3. **Días post-parto o pre-parto:** Esta información se emplea para la generación de los listados que manejan los tratamientos preventivos para aplicar a las vacas paridas o próximas al parto.

e. Otros Índices: Se parametrizan indicadores como:

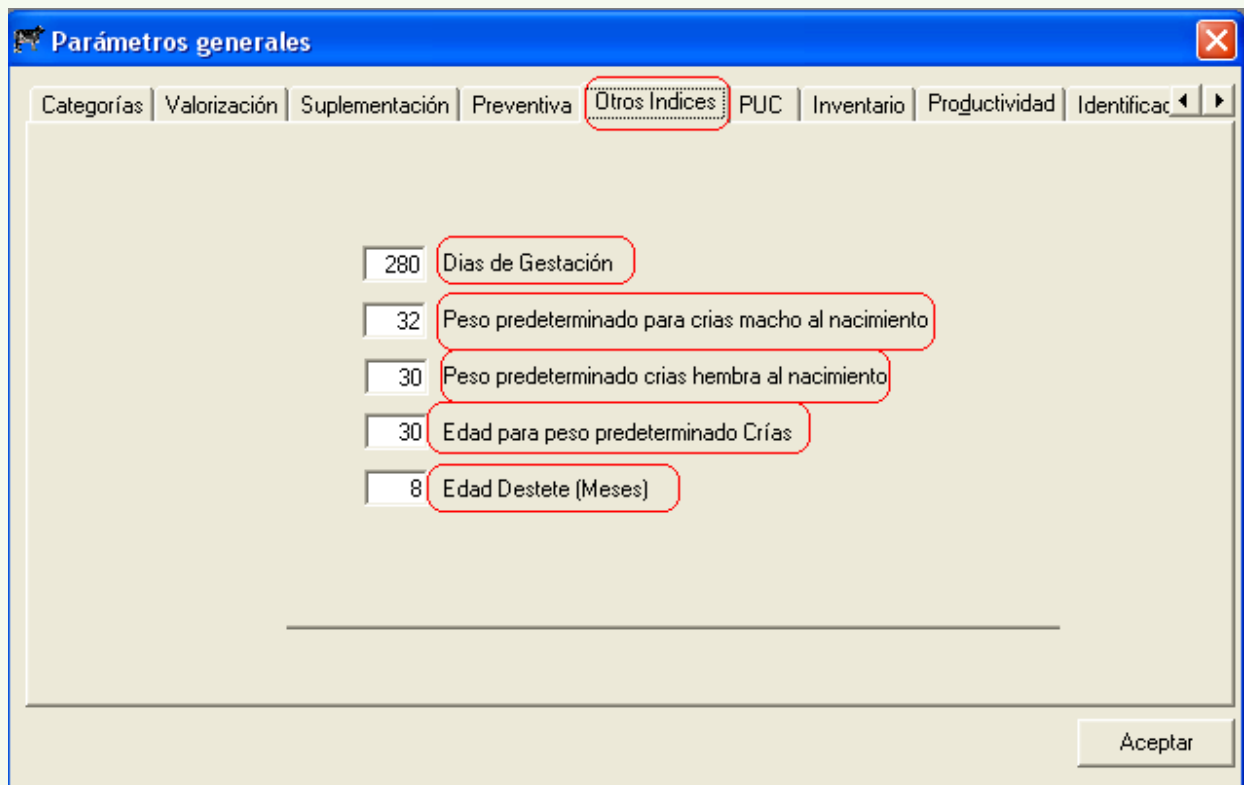

f. PUC: En esta ventana usted podrá crear el plan único de cuentas de su finca para poder generar los informes de economía y poder hacer análisis económico hasta P Y G pérdidas y ganancias.

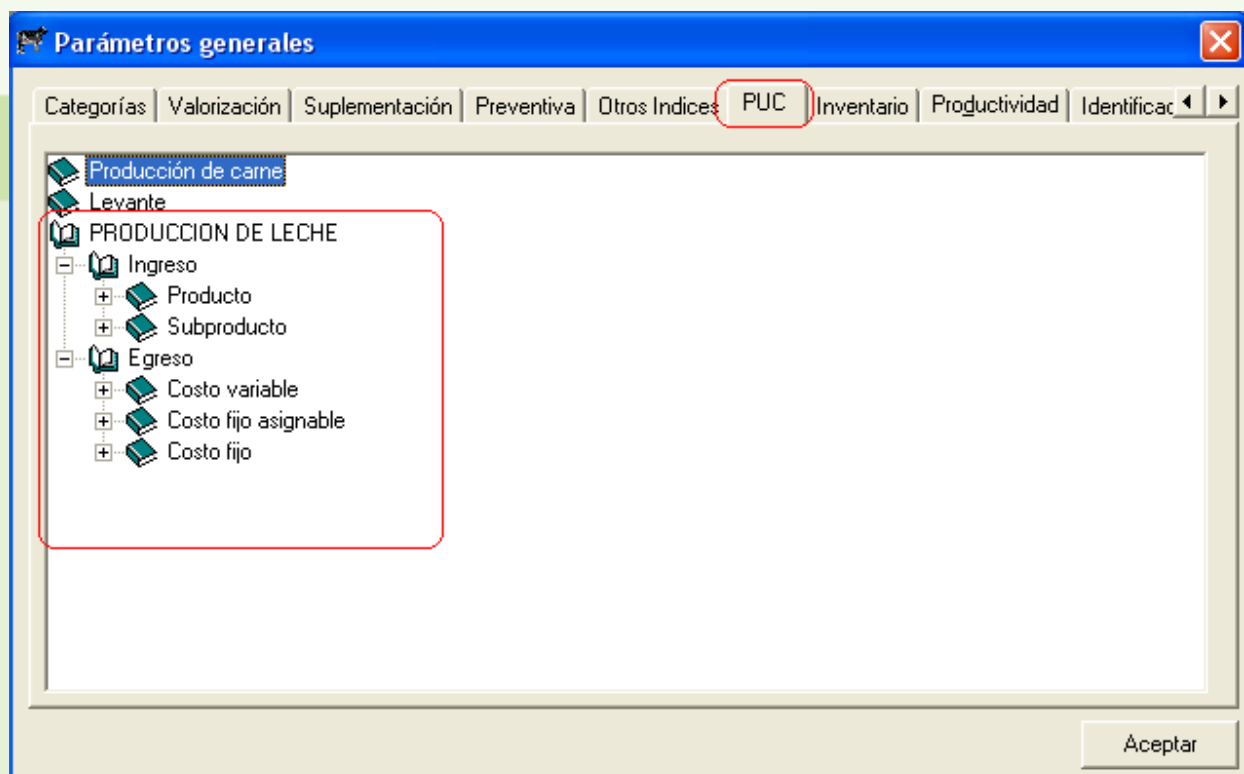

El PUC viene con una estructura prediseñada, si Ud. quiere adicionar alguna actividad:

1. Se ubica con el mouse en la actividad que maneje su finca.

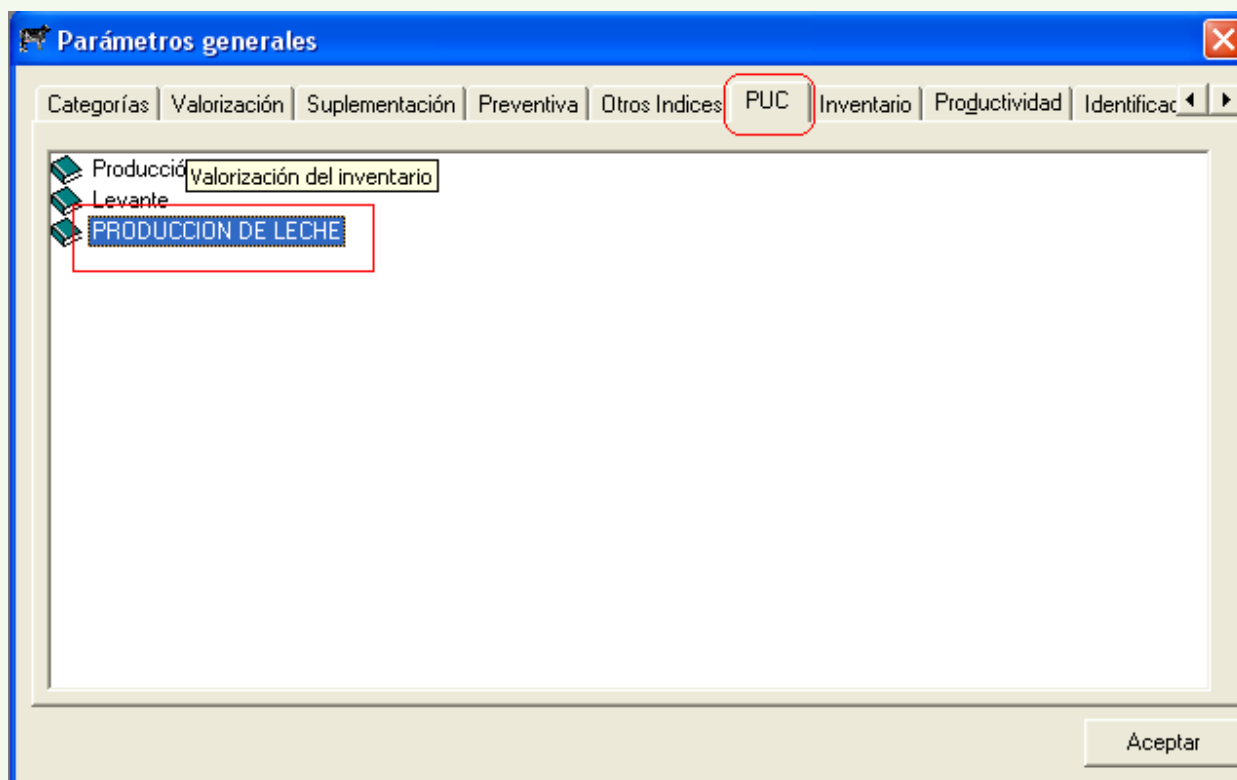

2. Debe hacer doble click en esta actividad para que aparezca, ingresos y egresos.

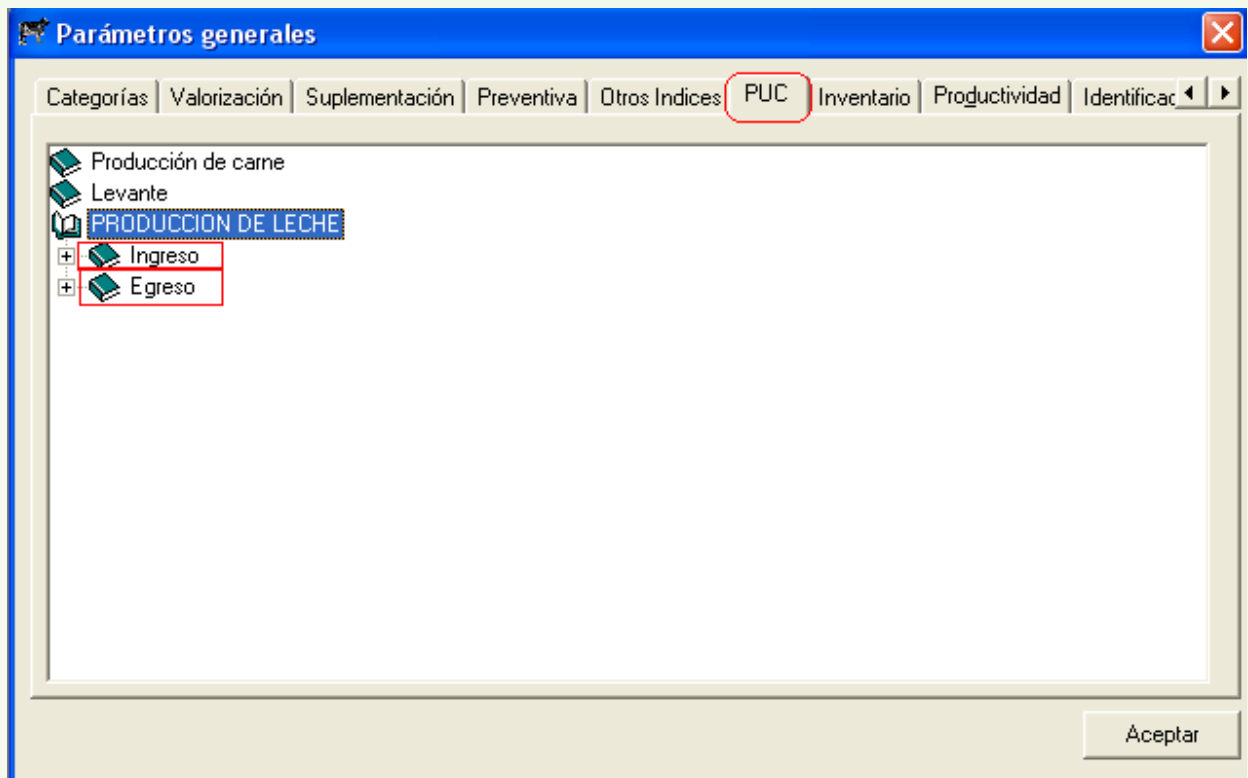

3. Elija ingresos o egresos haga click con el botón derecho del mouse, elija la opción **Adicionar rubro** e ingrese la actividad, que desea crear.

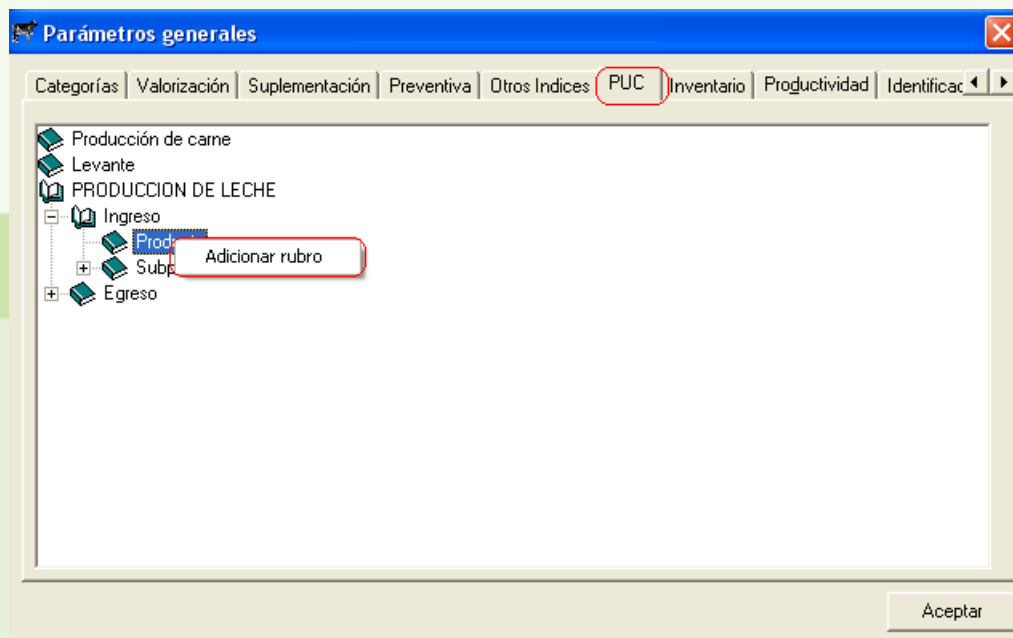

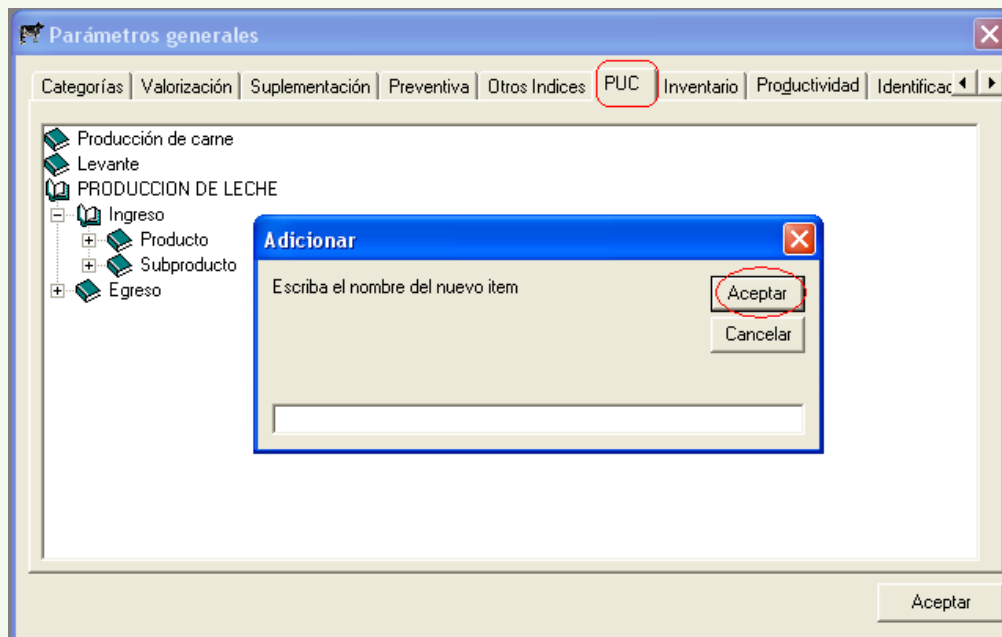

4. Por último debe hacer click en **Aceptar**.

5. Automáticamente aparecerá en el PUC el rubro o la actividad creada.

g. Inventario: En esta pestaña se asocian las diferentes categorías con la actividad a la que pertenecen.

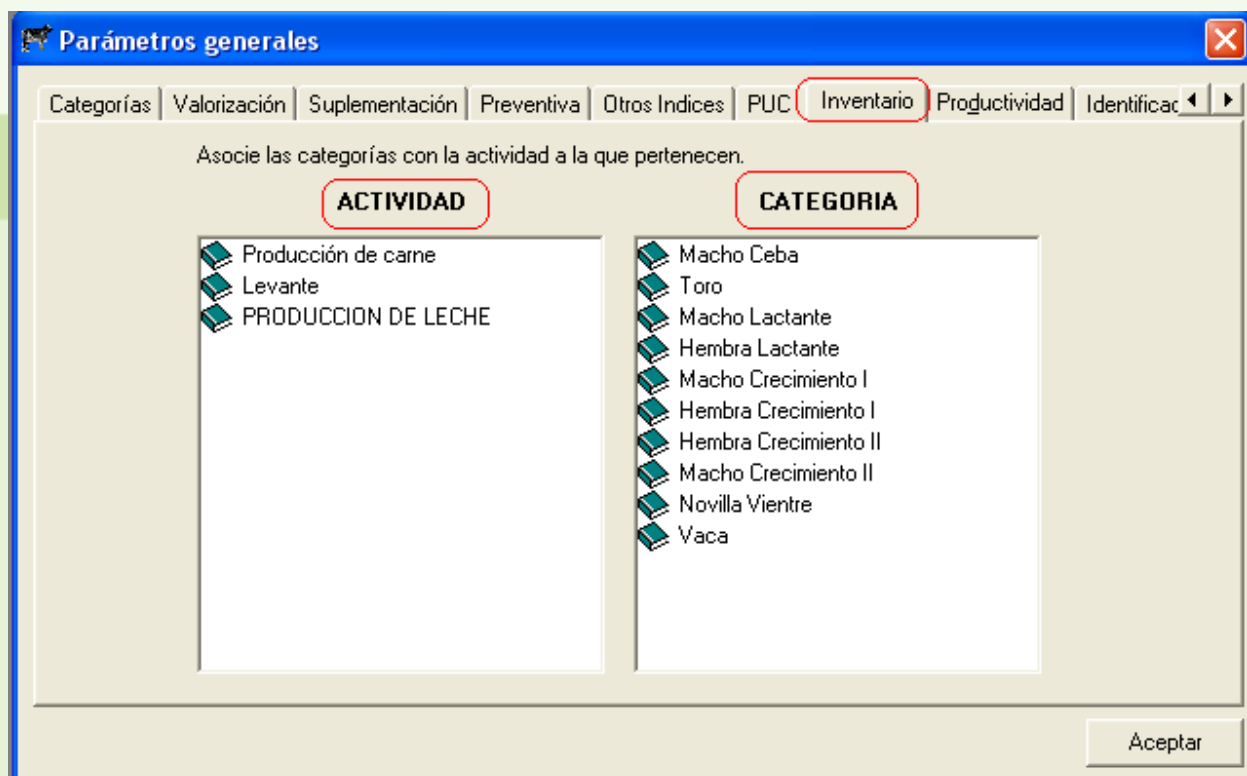

1. Se debe seleccionar con el mouse la categoría que desea ubicar en la actividad de su finca.

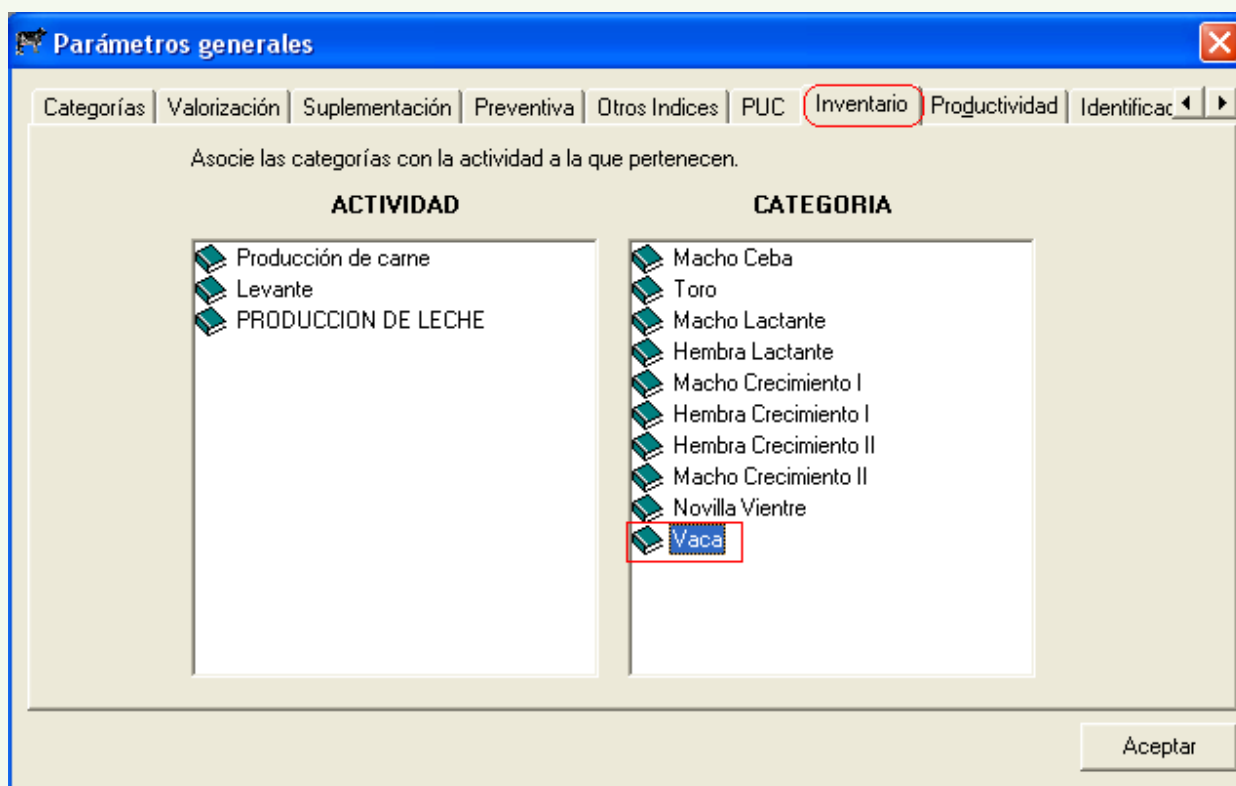

2. Cuando este rodeada de color azul, se hace click sostenido sobre ella y arrastrarla hacia la actividad deseada.

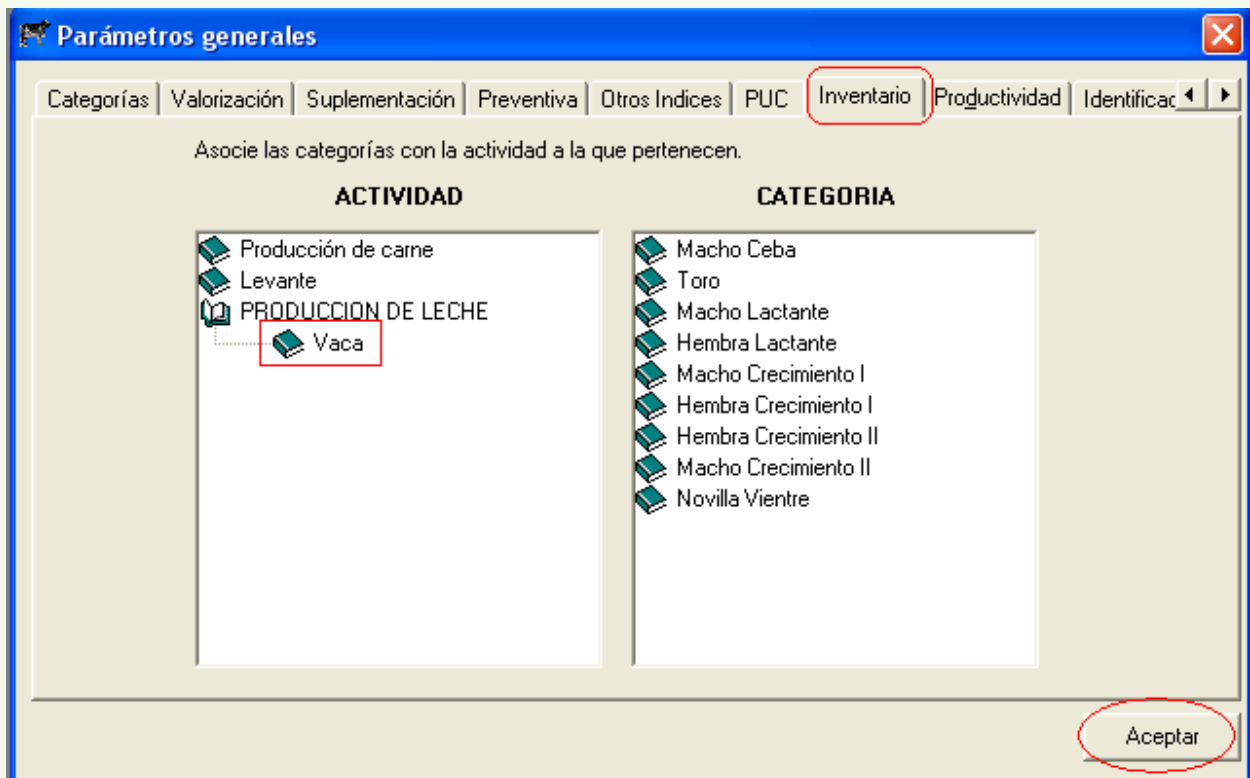

3. Por último debe hacer click en **Aceptar**.

h. Productividad: En esta opción se pueden establecer parámetros a los siguientes indicadores, los cuales se tienen en cuenta para generar algunos de los listados:

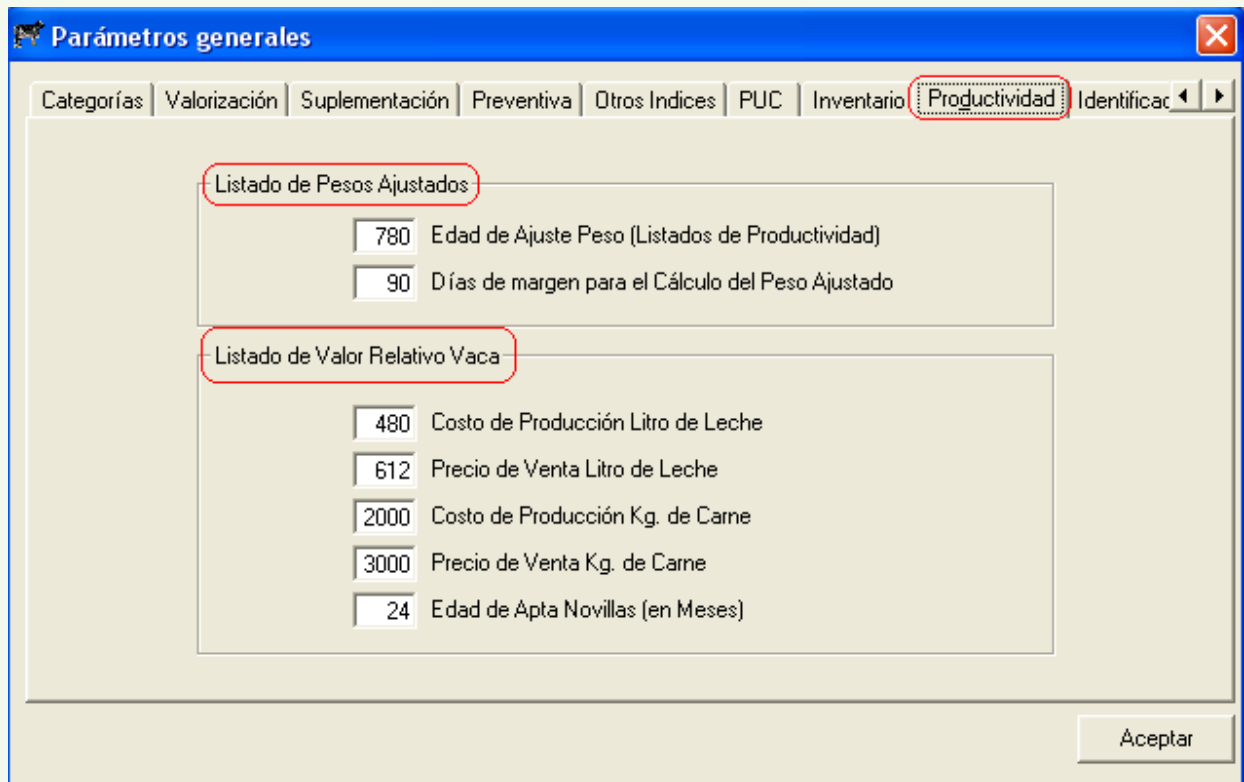

- 1. Listados de Pesos Ajustados:** Estos parámetros permiten comparar los animales de la misma edad proyectada en los listados que se generen.
- 2. Listado de Valor Relativo Vaca:** Estos valores permiten realizar comparaciones entre vacas.

i. Identificaciones: Esta opción, permite adicionar otras identificaciones diferentes al Nombre, como son: Orejera, ID Nacional, Chip, etc.

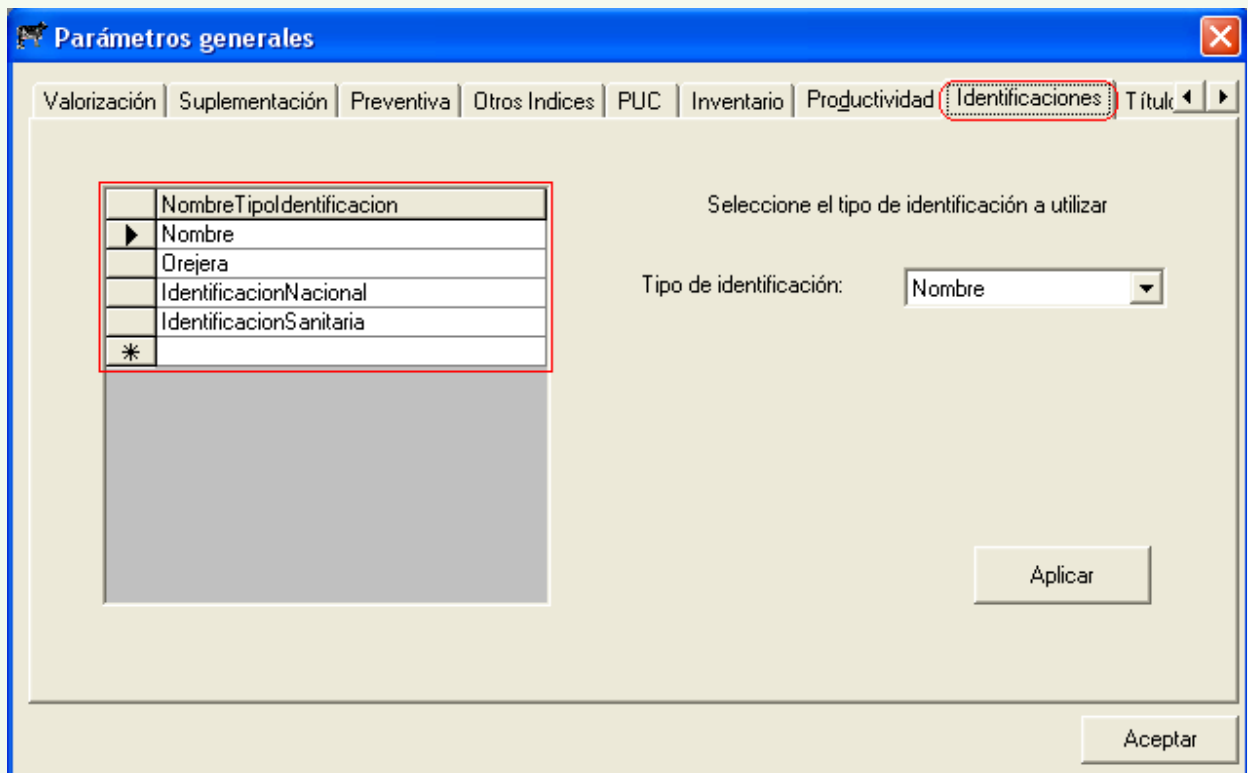

TaurusWebs posee algunas identificaciones predeterminadas, pero usted puede agregar las que desee:

1. Con el mouse, debe ubicarse en la casilla que se encuentra en blanco de la columna de Tipo de Identificación y digite el nuevo nombre de identificación.

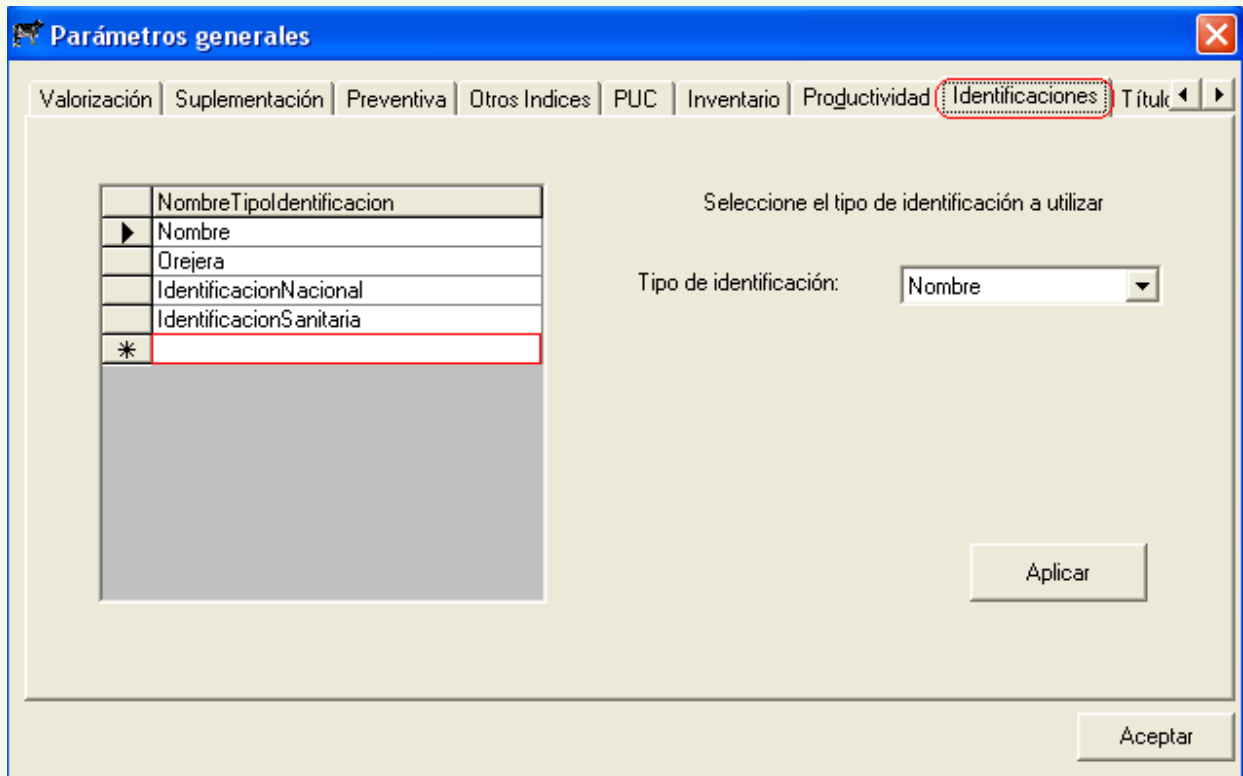

2. Para seleccionar la identificación debe desplegar la ventana del lado derecho y seleccionar la identificación que usted desee, haciendo doble click sobre ella.

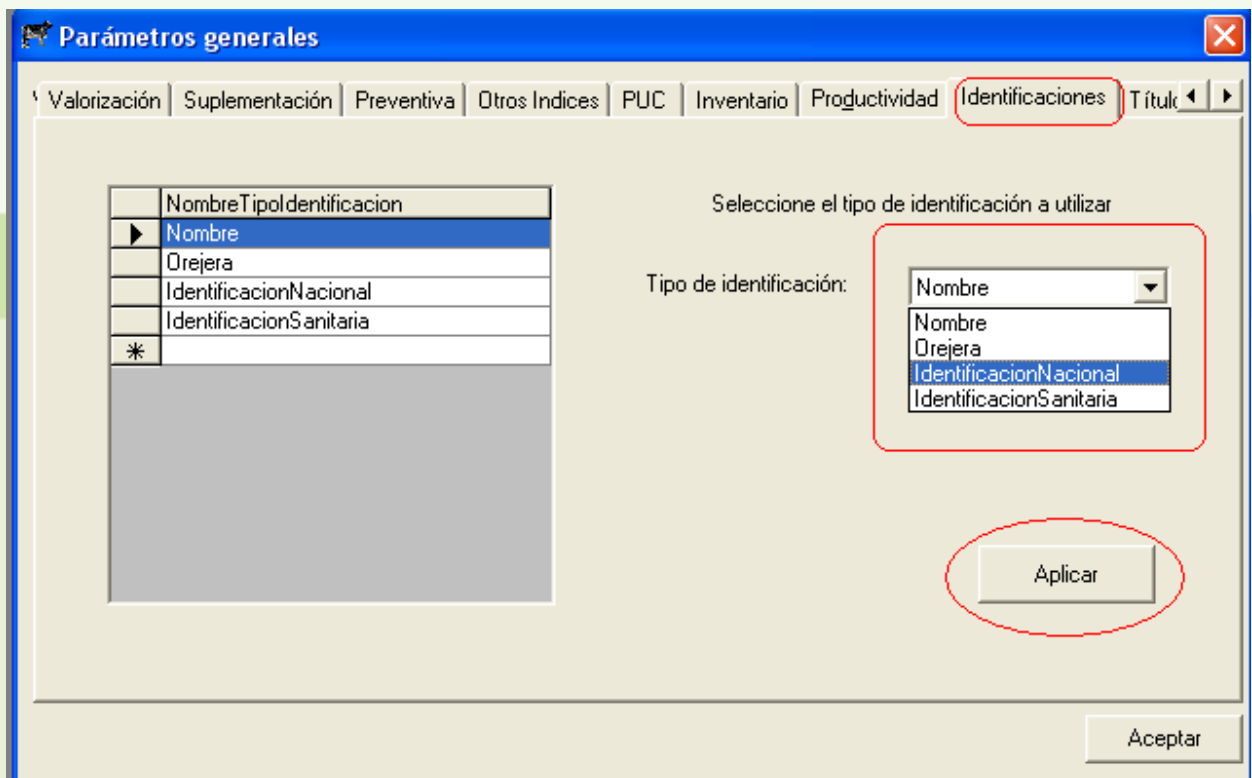

3. Por último se debe hacer click en **Aplicar**.

j. Títulos: Esta opción se utiliza para colocar el logo y/o un título especial para mostrarlo al generar los listados.

1. En la parte izquierda de la ventana en **Título Personalizado Informes** coloque el nombre que se le desea asignar.

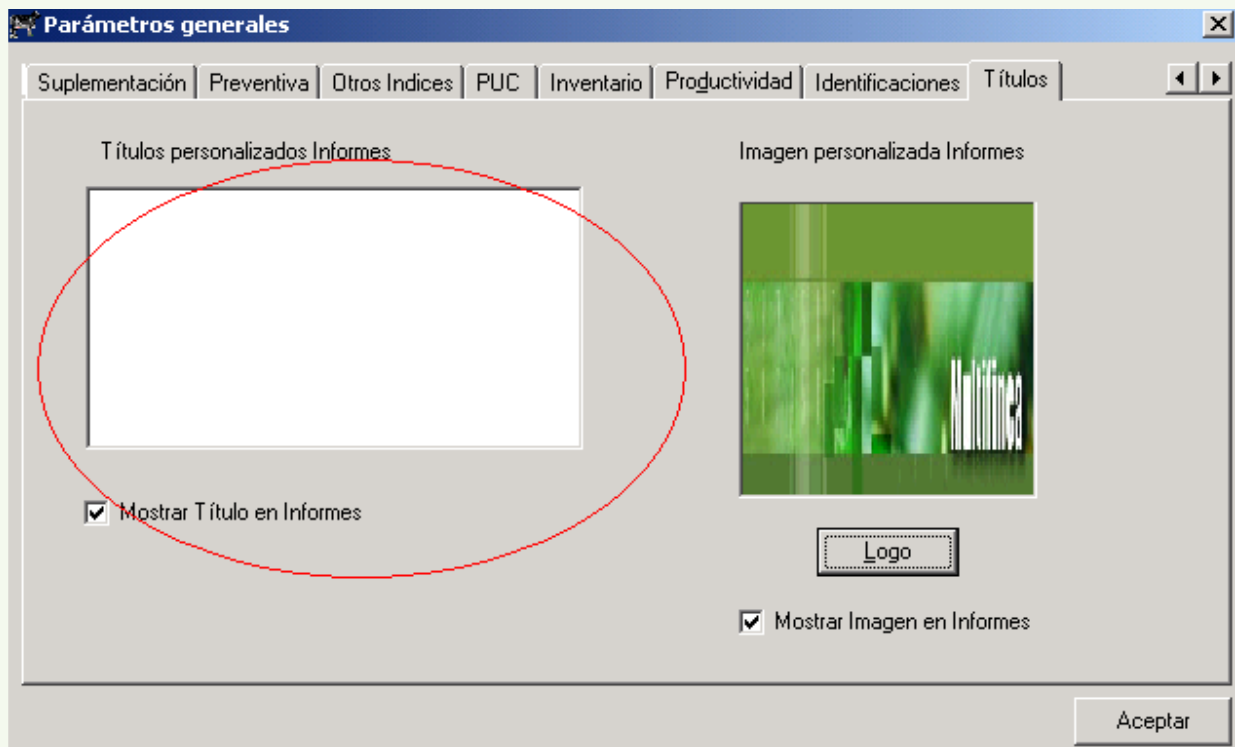

2. En la parte derecha se hace click en **Logo** para vincular la imagen que desee asignar como logotipo de su empresa ganadera.

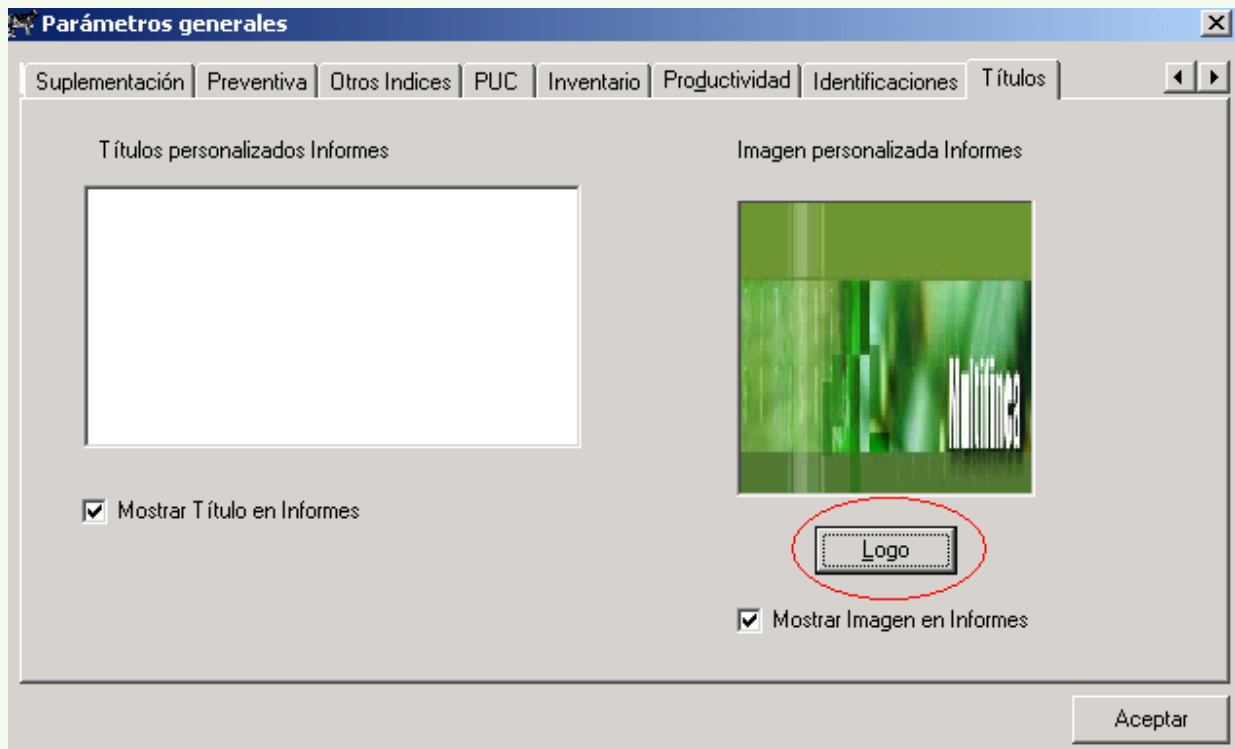

3. Aparecerá la siguiente ventana donde usted debe elegir la localización del logo.

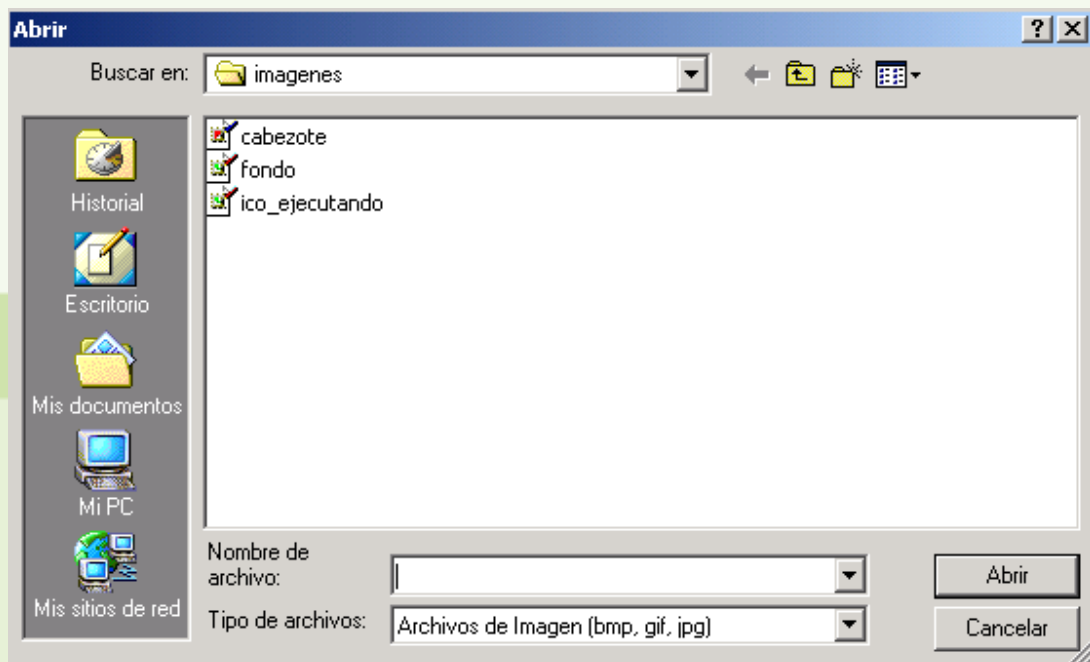

4. De hacer click en Abrir para que el logo quede vinculado.

5. Recuerde hacer click en **Aceptar** para grabar la información.

**Siguiendo las anteriores instrucciones usted puede
Crear en TaurusWebs La finca (rancho), con la
información correspondiente.**

**Si usted necesita de nuestra ayuda en línea recuerde
que puede ingresar a nuestro servicio 9800 en la pagina
www.tauruswebs.com**

**El Siguiete Tema es un Taller que Usted debe
Realizar con el fin de Afianzar los Conocimientos
en la Creación de una Finca (Rancho)**