



## I. INGRESO DE DATOS POBLACIONALES

En la opción de **Registros Población** se encuentran:

**Ficha del animal:** Esta opción ya fue trabajada en el tema de Creación de Fichas Individuales.

**Salidas:** En esta opción usted podrá ingresar la información de los animales que se venden, mueren etc.

**Grupos:** Usted puede utilizar esta opción para formar grupos de animales de alta producción, mejor genética, grupos testigos o de experimentación etc.

**Identificaciones:** Generalmente los animales importados o de alta genética manejan varias identificaciones y en esta opción usted podrá ingresar las identificaciones.

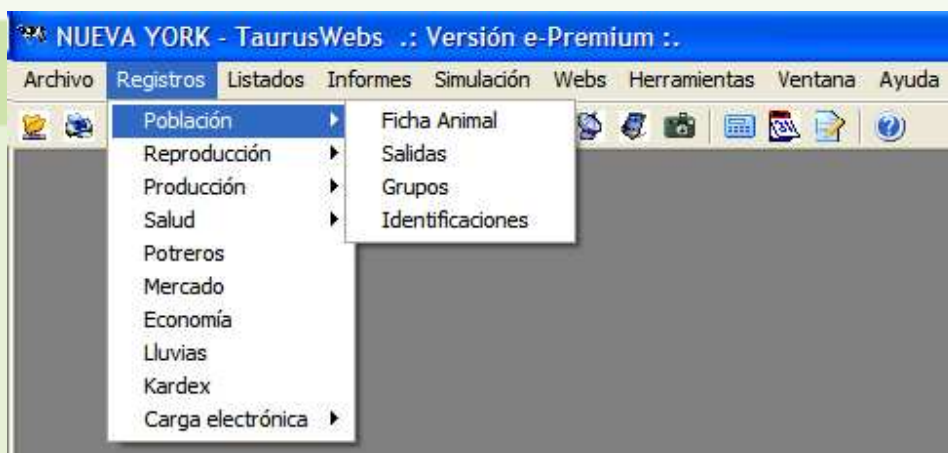

### 1. SALIDAS

Para ingresar información de Salidas usted debe ingresar a **Registros Población Salidas** y llenar la información que el sistema solicita en la ventana correspondiente.

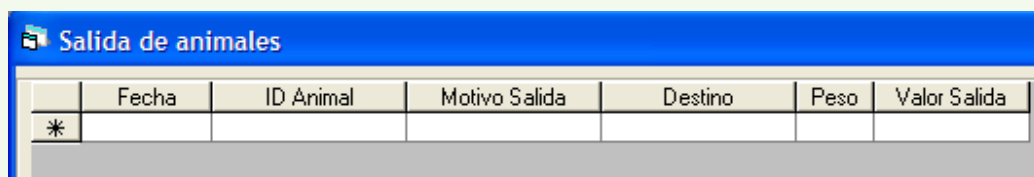

	Fecha	ID Animal	Motivo Salida	Destino	Peso	Valor Salida
*						

## EJEMPLO INTERACTIVO:

Ingrese al Software TaurusWebs para realizar el ejercicio.

En la finca Nueva York la hembra 500 Cata, Murió el 15 de enero de 1999; esta información se ingresa en las casillas respectivas.

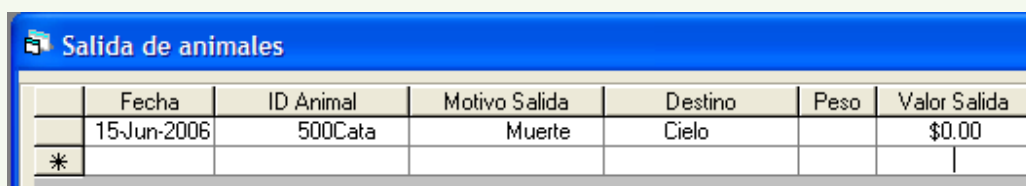

	Fecha	ID Animal	Motivo Salida	Destino	Peso	Valor Salida
	15-Jun-2006	500Cata	Muerte	Cielo		\$0.00
*						

## 2. GRUPOS

TaurusWebs le da la oportunidad de crear grupos ya sea para tratamientos, montas controladas, suplementación individual, etc y poder generar listados e informes con información únicamente de los animales que pertenecen a ese grupo.

1. Para crear grupos usted debe ingresar a **Registros Población Grupos** o por el icono de acceso rapido 

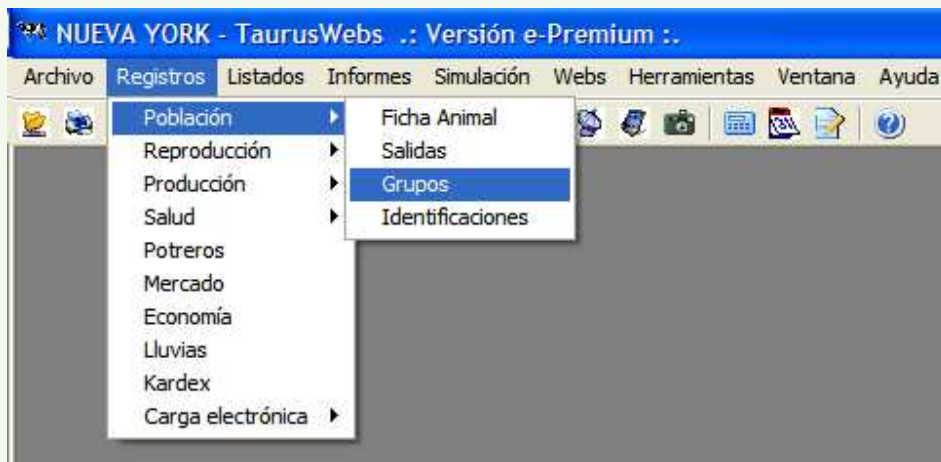

- Inmediatamente aparecerá la siguiente ventana:

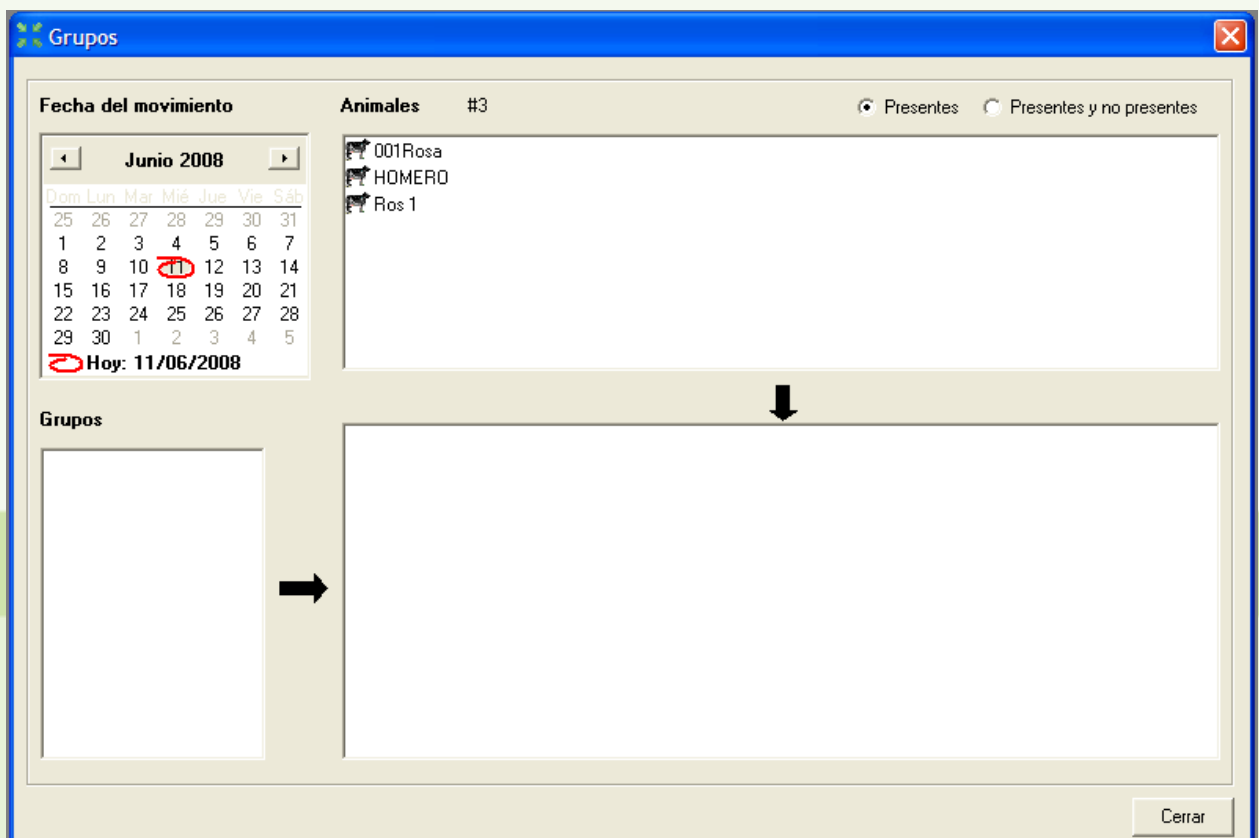

- Para crear un grupo haga click derecho en la casilla con el titulo de **Grupos**

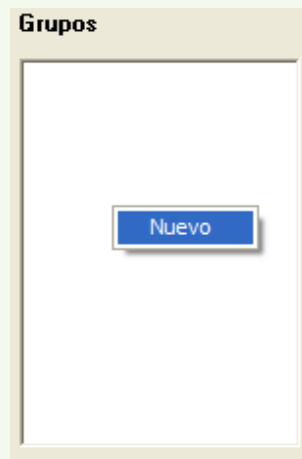

- Luego haga click en Nuevo, aparecerá la siguiente ventana

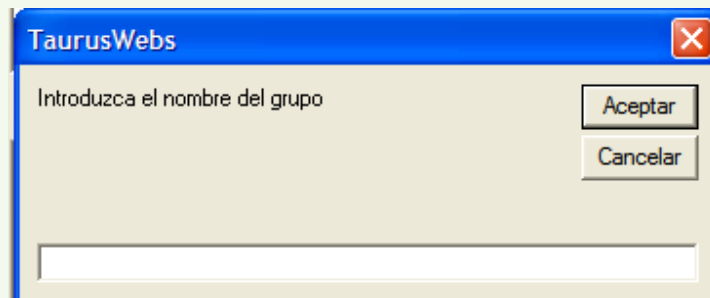

- Cree un grupo con el nombre Suplementación, el cual al crearlo va a aparecer de la siguiente manera

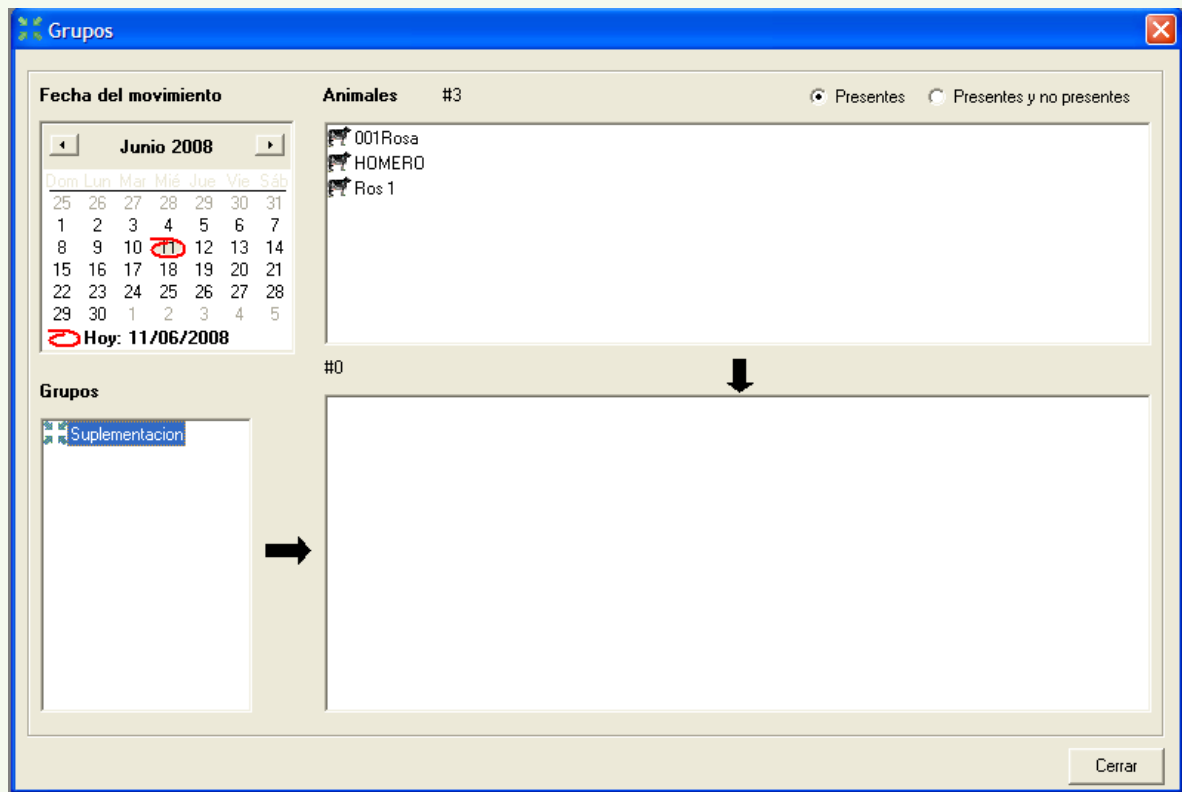

- Para agregar animales al grupo usted debe seleccionar la fecha en la cual el animal empieza a formar parte del grupo; recuerde la **FECHA** es lo mas importante.

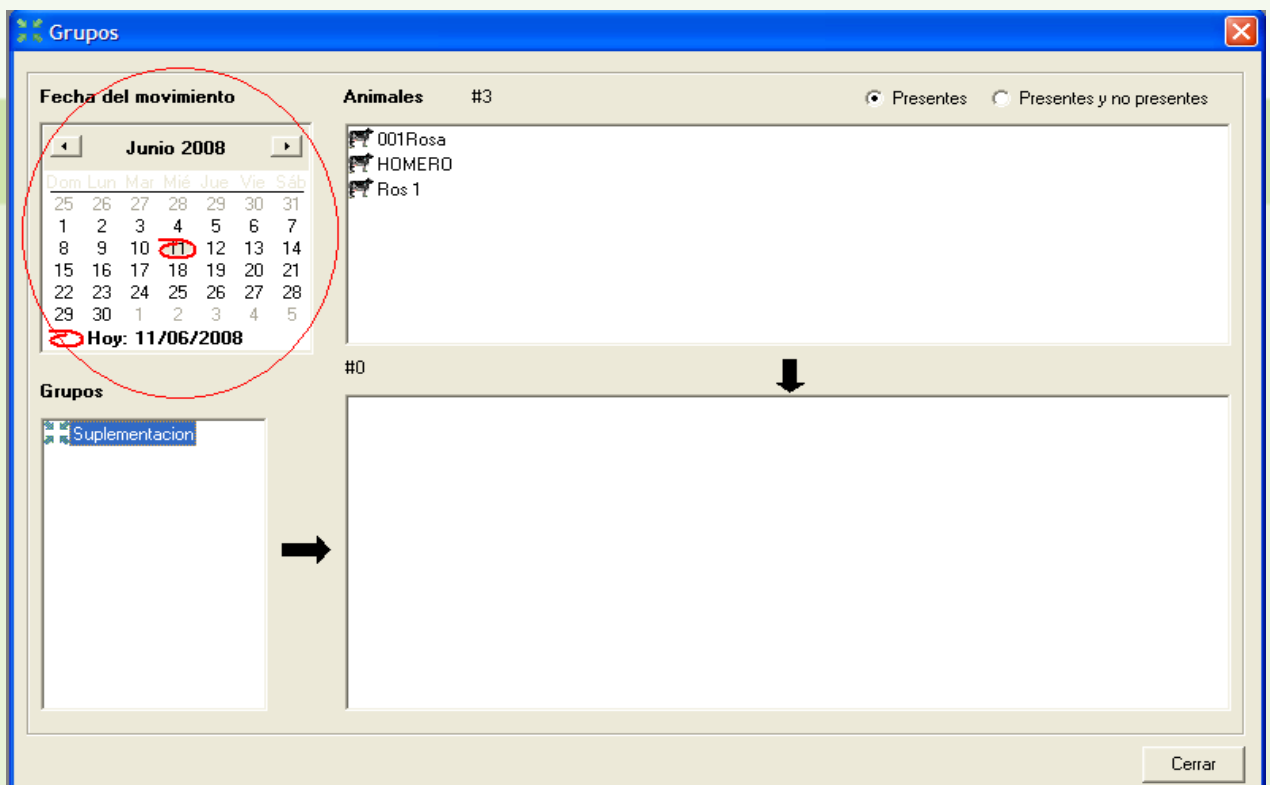

- Luego, seleccione un animal con el cursor, y manteniendo oprimido el click izquierdo, arrastre el animal hacia la casilla ubicada debajo de la casilla de animales.

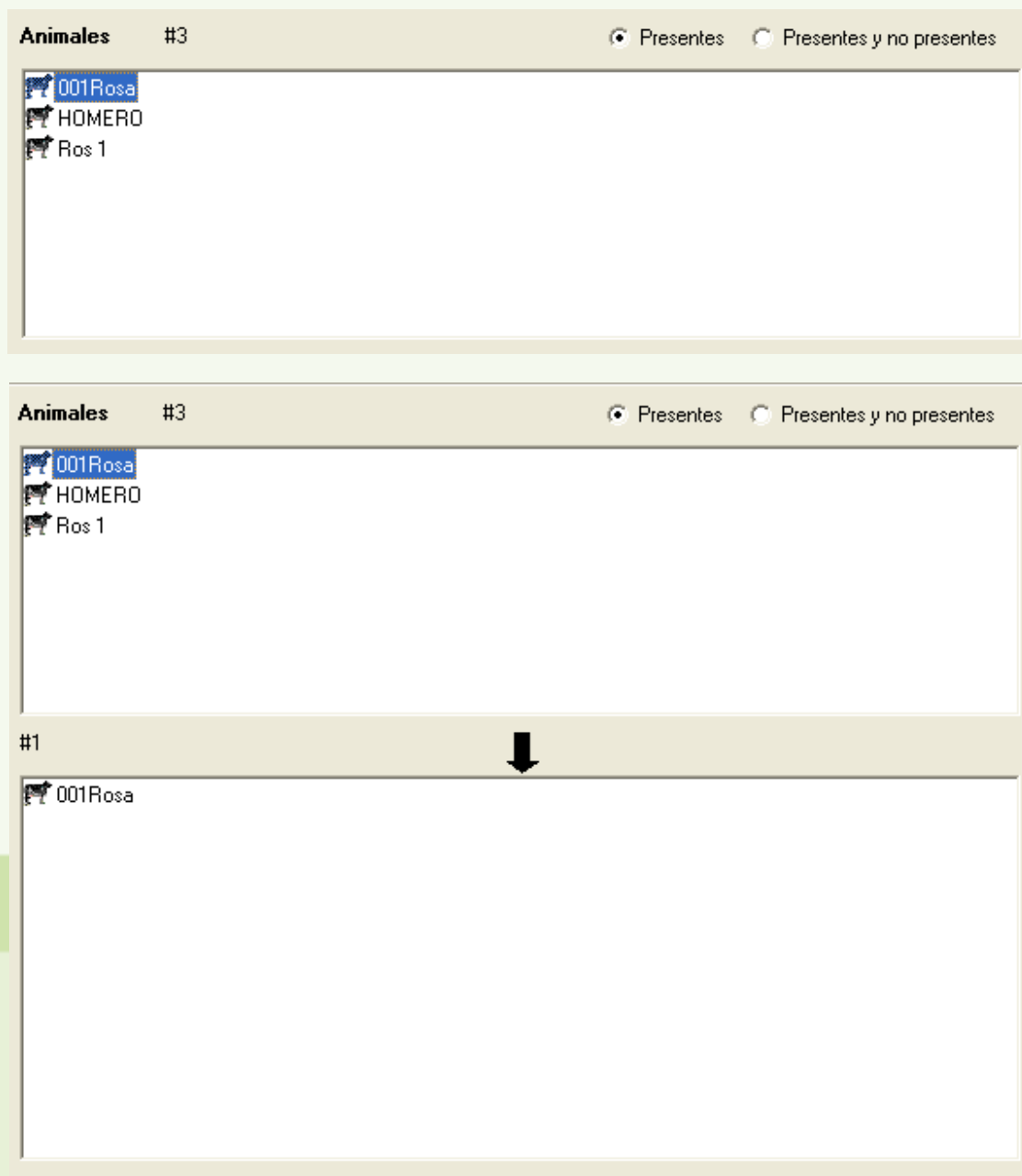

- Los animales que hagan parte de los grupos pueden ser tanto presentes como no presentes, para realizar esta operación, seleccione **Presentes y no presentes**.

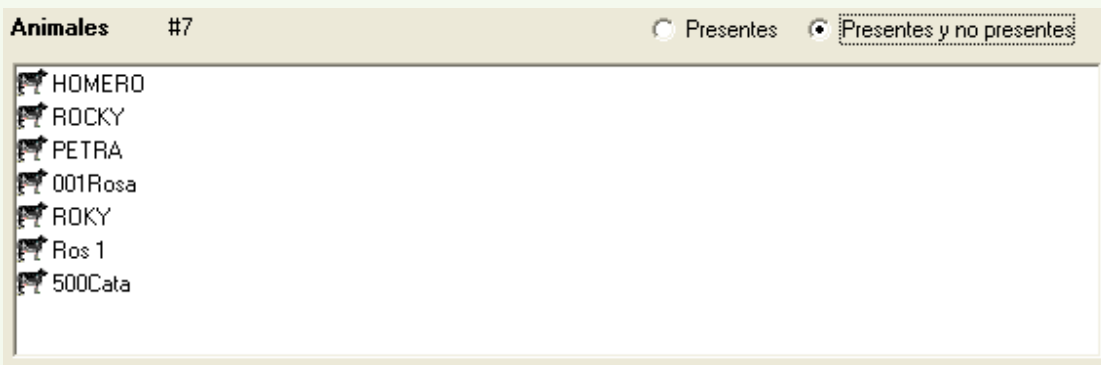

- Para retirar un animal de algún grupo simplemente realice la operación contraria a la ya explicada anteriormente, es decir, arrastrar el animal de la casilla donde se encuentra a la de animales.

### 3. IDENTIFICACIÓN

TaurusWebs le da la opción de manejar los animales con las identificaciones que posean. El objetivo de esto, es poder generar los listados con la identificación que usted necesite.

- Para ingresar esta información al Software ingrese a **Registros Población Identificaciones**.



- Debe aparecer la siguiente ventana, con una sola identificación y la opción de agregar otras:

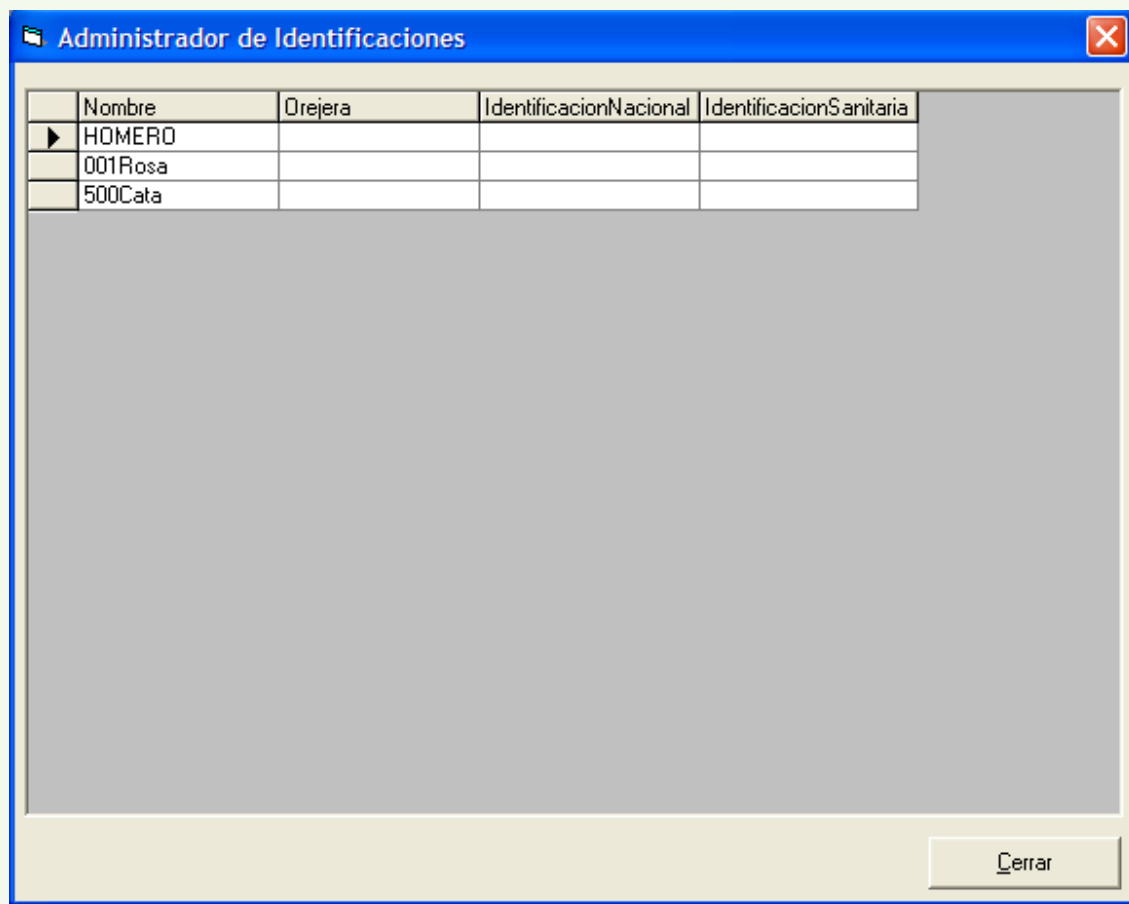

- Ahora debe ingresar las identificaciones alternas para cada uno de los animales.

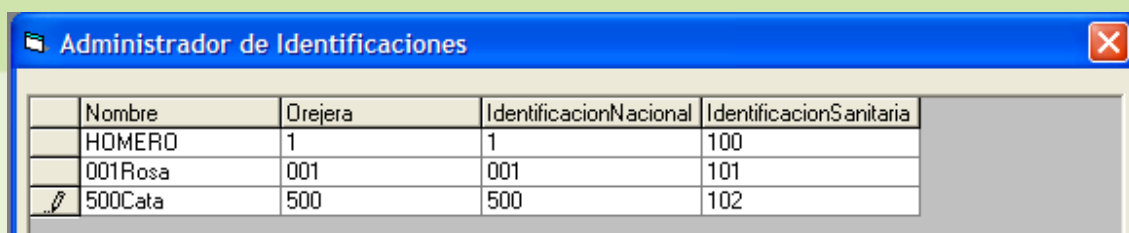

Para escoger una de las identificaciones con el fin de generar listados:

- Se debe ingresar a **Herramientas Identificaciones**.

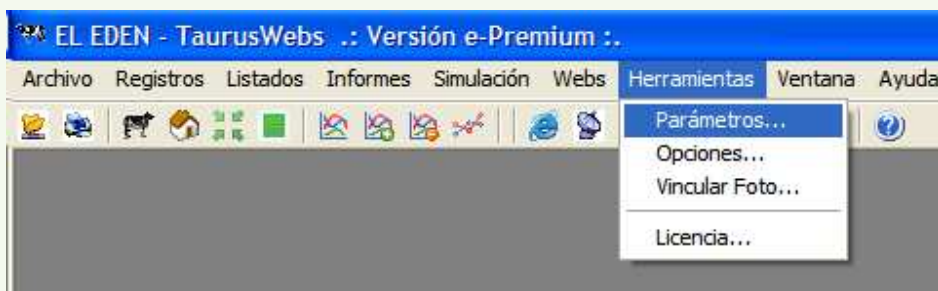

- Seleccionar la que desee así como una identificación alterna.

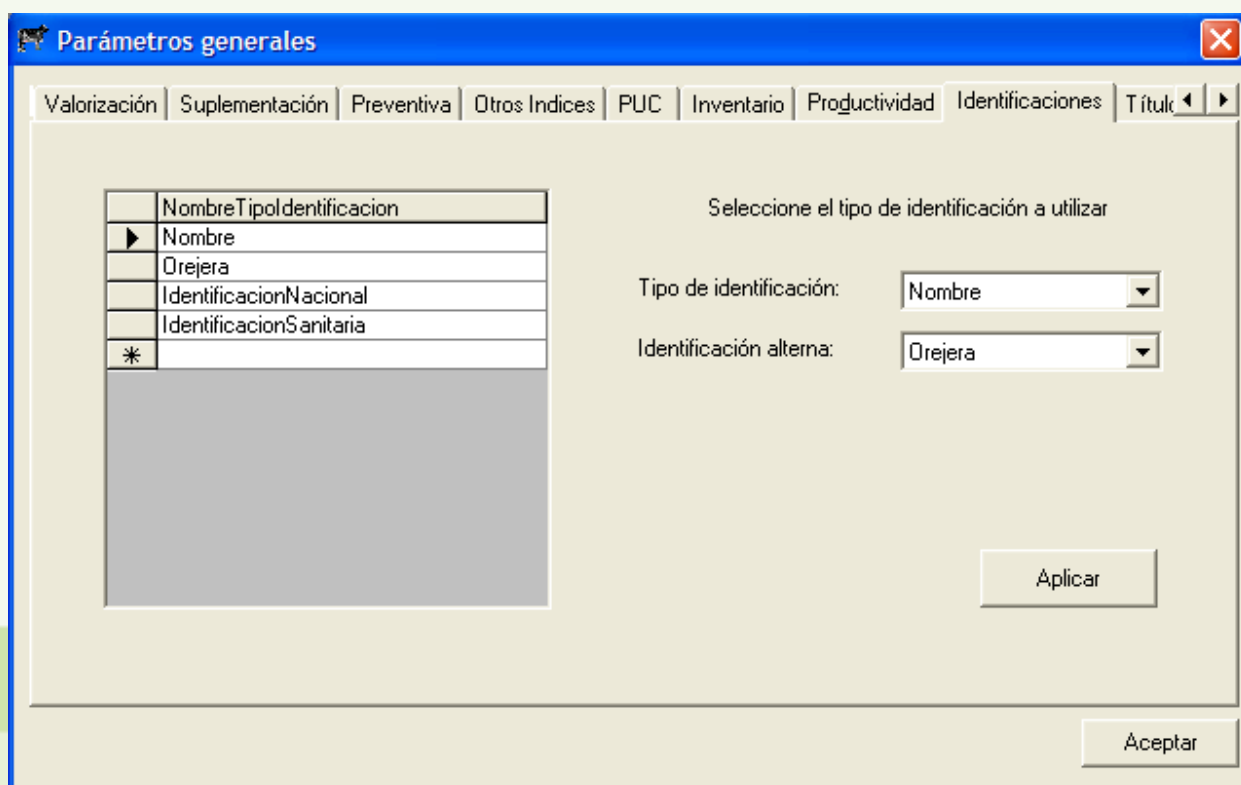

**Siguiendo las anteriores instrucciones usted puede ingresar a TaurusWebs la información Poblacional de su finca (rancho).**

**Si Usted Necesita de Nuestra Ayuda en Línea Recuerde que Puede Ingresar a Nuestro Servicio 9800 en la Página [www.tauruswebs.com](http://www.tauruswebs.com)**

**El Siguiete Tema es un Taller que Usted debe Realizar con el fin de Afianzar los Conocimientos en el Ingreso de Datos Poblacionales al Software TaurusWebs.**